EROTICKÝ KALENDÁŘ ZDARMA

ALFA-SAMEC EROTICKÉ DŽUNGLE • NEZBYTNÁ MĚSÍČNÍ DÁVKA EROTIKY PRO KAŽDÉHO • NONSTOP ČÍSLO JEDNA NA ČESKÉM TRHU

NEJLEPŠÍ FOTKY ČTENÁŘEK LEO • LEO STAR: AVA VINCENT • DOBRÁ ADRESA: NEJVĚTŠÍ NETOVÉ PORNOÚLETY • ČESKÁ PANIČKA ZITA

magazín LEO
www.leo.cz
® PK 62
1 2013
79 Kč
4,[50] €

NOVÝ ROK 2013 S LEO TV

LÁK… …OTICK…

DENISA JAK SE ŽIJE V LEO

BEST OF: VAŠE FOTKY

FOXY

REÁLNÁ STORY

JAK VYPADÁ ROK V REDAKCI

LENKA

CZECH MADE CASANOVA

IVANA

SMĚŠNÍ ÚCHYLOVÉ MIMO MÍSU

JEN PRO TVÉ OČI

SEXPERT: KOBRA ÚTOČÍ

Mládeži do 18 let neprodejné!
79 Kč/4,[50] € Číslo 1/2013
9 771211 447007 01

BONUS: SILVESTROVSKÁ SEXY HRA 18

NEJŽHAVĚJŠÍ TITULY, KTERÉ ROZPÁLÍ I TEBE

SEX KONTAKT MAGAZÍN

Chuť bys měl – a není s kým? Ber Sex kontakt magazín! Přes pět set inzerátů. Ráno zavolá, večer souložíš!

Právě na trhu!

ČESKÉ LOŽNICE

Nevrtej díry do zdi, kup si jedinej časopis, který nabízí necenzurovaný pohled do ložnic českých párů, a vychutnej si jo!

Právě na trhu!

FLIRT

Strategie svádění, postelová taktika, lechtivé rozhovory, reportáže, sexy poradna... Nejlepší Flirt veškerého žlovka!

Právě na trhu!

LEO SPECIÁL – LOLITY

Lolitky ti předvedou, co všechno umí se svými prsíčky a kundičkami. Jen to nejmladší masíčko.

Právě na trhu!

EXTÁZE

Nadržené holky v akci, páry i trojice, orgasmy na všech stranách. Je návykové, pořádnému samci jedno číslo nestačí!

Právě na trhu!

FANTASTIC

Fantazie bez hranic, sex bez zábran: letiš, pissing, transsexuálové, bizarní, Sm, těhotné, cokoliv tě napadne!

Právě na trhu!

PRÁVĚ 18

Nejmladší nahatý holky, které vám můžeme ukázat. Jedinečný výběr mládat, která se vůbec nestydí. Ukážou vám vše, co chcete vidět.

Právě na trhu!

ČESKÉ PANIČKY

Jsou zkušené, divoké a šlehnalé. Můžeš nám opravdu věřit. Jsou tě zaručeně vyždímají jako citron.

Právě na trhu!

PORNO ROKU 2012

Nejlepší, největší a nejobsáhlejší výběr porna za posledních deset let.

Právě na trhu!

LEO 2/2013

Jednička na trhu – v každém čísle ty nejkrásnější dívky v každém směru otevřené, které vám zaručeně zvednou nejenom náladu!

Vychází 4. 1. 2013

Předplatné všech titulů PK 62 na **www.predplatne.cz** nebo telefonicky na č. **840 306 090**

Podrobné informace o našich časopisech najdete na stránkách **www.pk62.cz**

VÝBĚR NEJLEPŠÍ EROTIKY NA TRHU ● VÝBĚR NEJLEPŠÍ EROTIKY NA TRHU ● VÝBĚR NEJLEPŠÍ EROTIKY NA TRHU

SEZNAMKA 909 704550 SEZNAMKA

Vyber si dívku, vytoč **909 704 550** a poté zadej její **kód**. Budeš automaticky přesměrován na její telefon.

♥Čauky, jsem opuštěná samička, co hledá pořádného samce. Jsem 25/162/58/2 dlouhé blond vlasy. . Jitka

Kód **337035**

♥Jsem 19-letá brunetka z Brna a hledám kluka do 30 let k sexu, kterýho nemám nikdy dost. Simonka.

Kód **337029**

♥Ahoj tady Irena. Hledám touto cestou muže, který by mě zbavil studu. Mám hnědé vlasy, malá prsa a je mi 23

Kód **337034**

♥34letá hledá vhodný protějšek na sexuální hrátky.požaduji diskrétnost a zdraví V sexu se nebráním ničemu,

Kód **337028**

♥ Je mi 45 let, jsem stihle postavy a hledam muze, ktery by mi poradne vylizal moji nadrzenou picku.

Kód **337033**

♥Atraktivní, 171/67, č.3, moderní, moc vášnivá, na úrovni, blond, dlouhé vlasy, 26 let hledá kance na sex.

Kód **337027**

♥Hezka cernovlaska , prsa 2, hleda poradneho hrebce s M 20 a vice, ktery by ji poradne naplnil kundu. 30let.

Kód **337032**

♥Pro jemné hrátky v pelíšku 25leté štíhlé brunetky, zbožňuji trojku Jmenuji se Ivonka, bydlim v Kolíně.

Kód **337026**

♥Ahoj. Hledam samce k perfektnimu sexu. Je mi 22, mám pěkné trojky a delší tmavé vlasy.

Kód **337031**

♥Ahoj, jmenuju se Lenka, je mi 29 let. Rada se seznamim s muzem co se postara o moji micinku. 169/57

Kód **337025**

GRYF s.r.o., www.AHAINFO.cz, 70Kč/min. vč. DPH. Od 18 let. www.platmobilem.cz

FOTOSEZNAMKA

Hledám touto cestou muže pro občasné schůzky i příjemné erotické chvíle, bez závazků. Zdraví a diskrétnost podmínkou. Napiš sms ve tvaru: TEREZA35 + text na číslo 909 0350.

sms: TEREZA35 na 909 03 50

Třeba pro partu mužů při kartách nebo kuželníku nabízím svoji nahou společnost. Zúčastním se hry, nebo udělám obsluhu. Pošli sms ve tvaru: DIANA52 + text na 909 0350.

sms: DIANKA52 na 909 03 50

Hledám muže s pořádným vybavením. Jsem 28 letá, štíhlá sexi brunetka, které není nic v sexu cizí. Pošli sms ve tvaru: ZANET32 + text na číslo 909 0350.

sms: ZANET32 na 909 03 50

GRYF s.r.o., P.O.BOX 68, Praha 4, 46Kč/min. vč. DPH. www.AHAINFO.cz. Od 18+. www.platmobilem.cz

Mám ráda sex a nestydím se za to. V současnosti jsem ale sama a chtěla bych si nezávazné nějakou dobu užívat. Co ty na to? Tvoji SMS čekám na č. **909 03 50** – napiš **JINDRA23** a **pár slov o sobě.** Věk nebo stav není důležitý, chuť na sex už ale ano!

Zajišťuje RING s.r.o., P.O.BOX 68, Praha 4. Cena 50 Kč/SMS. Pro starší 18 let.

Jsem Vlasta, sympatická, pohledná, mám velká prsa, ale jsem sama a nadržená. Napiš mi SMS ve tvaru **LEO VLASTA** tvůj text na **909 55 30.** Zavolej na tel. **909 55 66 66** kód **42.**

Rozcuchlá kočička, něžná milenka, hravá, mazlivá, hledá zkušeného muže na kvalitní sex. Pošli SMS - napiš **LEO IVA** + tvůj text na **909 55 30.** Volej na **909 55 66 66** kód **59.**

Jsem už půl roku bez chlapa. Doufám, že tady se konečně seznámím. Volej mi na tel. **909 55 66 66** můj kód je **54.** Pošli mi **SMS** na č. **909 55 30** - napiš **LEO JARKA + tvůj text**

Provozuje TOPIC PRESS s.r.o., info@topicpress.cz, cena 30 Kč/SMS, 55 Kč/min. Ilustrační foto

LEO PLATINUM

VIDEA DO MOBILU

JEŠTĚ LEVNĚJI!

NYNÍ JEN 99 KČ / TÝDEN

ŠUKÁNÍ
KOUŘENÍ
VÝSTŘIKY
TROJKY
LESBIČKY
A SPOUSTA DALŠÍHO!

CHCEŠ VÍCE PORNA ZA MÉNĚ PENĚZ?

POŠLI SMS VE TVARU

LEOPT na číslo 909 99 a obdrž 2 VIDEA + 3 FOTKY

Službu technicky zajišťuje FORIS, a.s., P.O.BOX 65, 140 21 Praha 4, www.ahainfo.cz, infolinka 225 398 398 (9-17). Týdně uložíte maximálně pětkrát. Cena za 60,- Kč vč. DPH. Pro zobrazení videa se třeba mít aktivovaný WAP a telefon s integrovaným přehrávačem videa. Pro starší 18 let. Pro zrušení služby zašlete SMS STOP LEOPT na číslo 909 99. Od 18 let.

LEO vychází měsíčně

ročník: 24, číslo: 1
vychází: 5. 12. 2012
cena: 79 Kč; 4,- €

Šéfredaktor
Miloš Bárta, tel.: 281 090 625
e-mail: milos.barta@pk62.cz

Fotograf
Martin Jansa, tel.: 608 322 486
e-mail: martin.jansa@pk62.cz

Grafik
Solton, tel.: 281 090 605
e-mail: solton@pk62.cz

Podatelna
Andrea Zemanová
tel.: 281 090 604

Manažer marketingu
tel.: 281 090 677

Inzerce a reklama
Pavel Mojžíš
(vedoucí)
tel.: 281 090 612
e-mail: pavel.mojzis@pk62.cz

Adresa redakce
Leo, P.O.Box 193
Černokostelecká 20/2626
100 31 Praha 10
e-mail: leo@pk62.cz

Předplatné
Distribuci pro předplatitele v zastoupení vydavatele provádí A.L.L. Production, s. r. o., P.O.Box 732, 111 21 Praha 1

Smluvní vztah mezi vydavatelem a předplatitelem se řídí Všeobecnými smluvními podmínkami pro předplatitele.

Objednávky předplatného
tel.: 840 305 040
fax: 234 092 813
e-mail: predplatne@predplatne.cz

Vydavatel
PK 62, a. s., Bohdalecká 6/1420
101 00 Praha 10, IČO: 26211416
DIČ: CZ26211416
tel.: 281 090 601, fax: 281 090 622
www.pk62.cz, www.leo.cz

Vedoucí výroby
Ing. Iva Drbalová, tel.: 281 090 619
e-mail: iva.drbalova@pk62.cz

Produkční
Romana Kostelecká, tel.: 281 090 619
e-mail: romana.kostelecka@pk62.cz

Sekretariát
Markéta Kolínausová
tel.: 281 090 601
e-mail: sekretariat@pk62.cz

Fakturace a honoráře
tel.: 281 090 614
e-mail: fakturace@pk62.cz

Distribuce
Ivana Přibylánská (vedoucí)
tel.: 281 090 655
fax: 281 090 620
e-mail: ivana.pribylanska@pk62.cz
Gabriela Vašková
tel.: 281 090 621
fax: 281 090 620
e-mail: gabriela.vaskova@pk62.cz
Kristýna Krhánská
tel.: 281 090 621
fax: 281 090 620
e-mail: kristyna.krhanska@pk62.cz

Obrazový archiv
Blanka Kolínausová
Jana Maršálková
tel.: 281 090 613
e-mail: archiv@pk62.cz

Recepce
tel.: 281 090 611

Repro
Reprostudio RF Hobby, s. r. o.
Bohdalecká 6, 101 00 Praha 10
Pavel Sýkora (vedoucí)
tel.: 281 000 754
e-mail: pavel.sykora@rf-hobby.cz

Tisk
Triangl, a. s.,
Banánových 65
198 02 Praha 9-Letňany

Distribuce
Distribuci po celé ČR zajišťuje Mediaprint & Kapa Pressegrosso, spol. s r. o.

Evidence
MČ 46 579, MK ČR E 5231
MK ČR E 19352 (časopis s DVD)
ISSN 1211-4472, místo vydávání: Praha

V našem vydavatelství dále vychází
Leo, Extáze, Sex kontakt magazín, Česká lolitka, Fantastic, Flirt, Markýz, Pusté ruce, Lolity – Leo Speciál, České lolitky Speciál, Perfect Girls, Porno roku, Oldies, XXX Gold Edition, České perličky

Předplatné
Předplatné všech titulů PK 62, a. s. na www.predplatne.cz nebo telefonicky na č. 840 305 040

V zahraničí vydáváme
Polsko: EXTASY, LOLITY, POLKI W ŁÓŻKU, SEX FANTASY, SEX KONTAKT MAGAZYN
Rakousko: EXTASE, PRIVAT SEX
Maďarsko: SUPER EXTÁZIS SZEXLES, SZEX BAZÁR
Norsko: SEXPLOSJON, SEXPLOSJON AMATØR
Podrobné informace o našich časopisech najdete na stránkách www.pk62.cz

Nevyžádané rukopisy se nevracejí. Vydavatel nepřebírá za obsah inzerce. Všechny modely v tomto čísle jsou starší 18 let.

Přetisk a jakékoli šíření povoleno jen s písemným souhlasem vydavatele. Tento magazín nesmí být prodáván a jakýmkoliv formou zpřístupněn osobám mladším 18 let.
© PK 62, a. s. 2012

MILÍ ČTENÁŘI!

Kdo by se toho nadál: sotva jsme se párkrát zpotili při letních kopulačních pohybech na mezích a plážích, už nám zase málem mrznou pozadí, když se masochisticky rozhodneme zašpásovat si na čerstvém vzduchu. Je to tak, zima na krku, Vánoce skoro za dveřmi a poslední letošní magazín Leo na stáncích. A aby vám podzimní chlad nezalezl až do kalhotek a nohavic u trenýrek, připravili jsme pro vás další várku fotografií těch nejkrásnějších a nejroztaženějších holek spolu se šťavnatým počtením o sexu. Tedy, jak naši věrní čtenáři dobře vědí, úplně poslední Leo na stáncích tohle není, protože začátkem prosince vás už tradičně bude čekat první číslo ročníku 2013.

Miloš Bárta,
šéfredaktor
milos.barta@pk62.cz

Z OBSAHU ČÍSLA

10 ROK 2012 V REDAKCI
Možná si někdy představujete, jaká je to rozkoš pracovat v redakci erotického časopisu. Nevíme, nakolik vás exkurze do našeho profesionálního života uspokojí, ale stoprocentně vám pootevře oči a snad vás i pobaví. A o to nám jde především.

36 STAŇ SE MISTREM ORÁLU!
Druhá nejčastější forma sexuálního styku hned po klasické souloži, felace (kuřba) či cunnilingus (ližba), zkrátka činnost, pro kterou se užívá termín oral pleasure, orální potěšení. Nejintimnější možný styk – úst s pohlavím. Málokterý muž odmítne zabořit rty do voňavé kundičky a žena, ovládající finesy „kouření" je hotový poklad.

46 AVA VINCENT
Ava je učebnicový příklad cílevědomé pornohvězdy. Neváhala si odbarvit vlasy, drasticky zhubnout nebo změnit umělecké jméno, aby se nepletlo s jinými. Natáčí v průměru dva a půl filmu měsíčně, podle vlastních slov si svůj džob maximálně užívá a přitom je prý stydlivá a nejraději by byla Indianou Jonesem. To jde, ne?

58 PORNOÚLETY
Soulož s mimozeměšťanem, holka, které byste sotva hádali patnáct, prsa, která by umlátila i Mikea Tysona – to jsou jen některé z totálních úletů, jež jsme v průběhu roku objevili na internetu při vytváření téhle rubriky. A silvestrovské číslo je ideálním odbytištěm pro kuriozity, které by nám v průběhu roku nejspíš jen tak neprošly...

JAK SI POŘÍDIT LEO TV?

1) UPC Leo TV je zařazena i v Digitální televizi UPC v erotickém balíčku spolu s dalšími programy, podrobnosti na: www.upc.cz/televize/balicky-programu/. V případě, že již erotický balíček předplacený máte, bude vám Leo TV spuštěna zdarma.

2) Satelit – Karty CS Link V současné době je nejrychlejší cestou karta od CS Linku. LEO TV je k dispozici jako součást placené TV v balíku Multi nebo Kombi. Podrobnější informace na www.cslink.cz.

3) Satelit – karty TaT, nově pod názvem Skylink Leo TV je dostupná i na kartách Skylink v ČR i SR. Bližší informace naleznete na: www.skylink.cz

4) T-Mobile Televize Leo TV je zařazena v základním balíčku Standard satelitní televize T-Mobile. Podrobnosti naleznete na: http://www.t-mobile.cz

5) Pevná linka – O2 TV LEO TV je dostupná také v IPTV provozované společností Telefónica O2. Více informací na www.O2-TV.cz

6) Pro diváky s kabelovým vysíláním V současné době má LEO TV podepsané smlouvy o šíření programu s desítkami kabelových operátorů po celé republice. Pro konkrétní podmínky sledování LEO TV ve vašem regionu doporučujeme kontaktovat vašeho kabelového operátora a zažádat o zařazení LEO TV do vaší nabídky.

Z REDAKČNÍ POŠTY

Vaše SEXY fotky

Těšíme se na vaše fotografie i popis toho, jak vznikly. Máte nyní tři možnosti, jak nám je doručit: **1)** Poštou: **LEO, P.O.BOX 164, Černokostelecká 20/2020, 100 31 Praha 10.** Na zadní straně každé fotografie musí být toto prohlášení: **Souhlasím se zveřejněním své fotografie v periodikách vydavatelství PK 62, a. s.** + podpis, jméno, rodné číslo a adresa vyfotografované osoby. **2)** Mailem (včetně souhlasu): **leo@pk62.cz. 3)** Vložit na internet na **www.photodepo.net**, kde najdete potřebné instrukce.

1

2

3

500 KORUN ZA VÍTĚZNOU FOTKU MĚSÍCE!

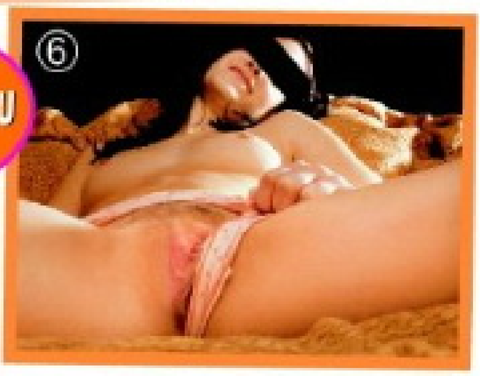
6

4

5

8

7

9

Lukáš s kamarádkami, Praha

FOTKA MĚSÍCE

1) Standa a Zuzka z Třince, 2) Radan s manželkou, jižní Čechy, 3) Karlova přítelkyně, Bílina, 4) Péťa, Praha, 5) Zdeněk s přítelkyní, Praha, 6) Hana a Béďa, střední Čechy, 7) Simona s přítelem, Kopřivnice, 8) Evžen s milenkou, Praha, 9) Miss Inkognito, 22 let, střední Čechy

Technicky zajišťuje GRYF, s.r.o.; Premium SMS, s.r.o., P.O. BOX 28, Průhonice. Více na www.AHAINFO.cz. Ceny jsou vč. DPH. Infolinka tel.: 225 396 396. www.platmobilem.cz po-pá 9 - 17

www.photodepo.net • www.photodepo.net
PŘIJEM inzerce a fotek nonstop!
PHOTODEPO.NET – NEJRYCHLEJŠÍ CESTA NA NAŠE STRÁNKY!
Chceš někoho sbalit? Chceš se předvést? Chceš být modelkou?
Pošli to ON-LINE!

České buchty SEZNAMKA

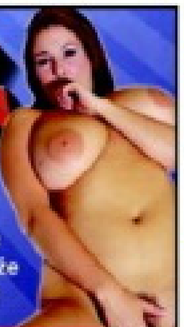

Soukromá - 100% diskrétní seznamka pro naše čtenáře: Dívky a ženy, které nechtějí nic jiného, než kvalitní sex a vědí, že naši čtenáři jim ho poskytnou!

Jak odpovědět na inzerát?
Pošli vyhlídnuté holce sms ve tvaru: **CB a ČÍSLO** a tvůj text na číslo **909 0350**.

Milé čtenářky: NOVINKA! Svá fota můžete zasílat zdarma! Napište MMS ve tvaru: CB a Váš text, přidejte Vaše foto, souhlas k tisku a pošlete na 607 635 102!

VZOR: CB 436332 Ahoj, jsem Honza a hledám milenku... a pošli na 909 0350

♥Jmenuji se Alice a hledám jsi milence... prostory mám... PR, 28 let, 169 cm, 59 kg, dlouhé kučeravé hnědé vlasy... chci jen sex! BOX 943049

♥Jsem baculka 39/165 cm ráda si hraji a experimentuji a ráda bych našla přítele kterému baculky nevadí spíš naopak mě přesvědčí o opaku. BOX 943050

♥Jsi dolfák? Pak oceníš můj přírodní klín. Mám to ráda jazýčkem až do sucha. Miluji francouzský sex, oboustranný orál. Iva 26/166/53 brunetka z Prostějova. BOX 943042

♥Jsem pohledná blondýnka a hledám někoho, kdo by mě pořádně vylízal a zažiju s ním tvrdý sex, jmenuji se Petra a jsem nadržená. Plzeň a okolí. BOX 943051

♥Jsem volná a chci to s někým dělat a pořád, 35 letá,prsa trojky-pevné,pevný zadeček,atraktivní, jsem z Brna.Hledám muže do 40 let, zn. fajn sex! BOX 943052

♥Ahoj, jsem Petra a hledám stálého i hodně zkušeného muže na krásné mrdáníčko. Jsem vášnivá štíhlá černovláska z Milčína. Co bude dál, tak to se uvidí. BOX 943043

♥Je mi 20 a hledám nějakého kocourka na mazlení . Ozvi se... nic vážného, žádný vztahy, chci si jen užívat... jsem Monika z Opavy. BOX 943053

♥Jsem mladá 20tiletá drobounká slečna 155/52/1 hledá staršího muže, který by se mne ujal. Jsem malinko submisivní :) a potřebuju abys mne rozmazloval :) Praha BOX 943054

ODPOVĚĎ: např. CB + číslo a odpověď a pošli na 909 0350

♥Hledám stálého milence na sex pro občasné schůzky, očekávam a zároveň i nabízím diskrétnost a slušnost. Nehledám budoucího manžela ale ani schůzku na jednu noc. BOX 943055

♥Hodně sexuchtivá žena /30 let - vysoká, štíhlá, pohledná/ hledá muže s velkým a tlustým M. Pokud existuješ, ozvi se. BOX 943056

♥Ahoj, jsem již delší dobu sama a chybí mi pořádnej sex. Našel by se tu někdo na pravidelné schůzky, ráda se i něco přiučím. Jsem 174cm vysoká, mám 73 kg. BOX 943057

♥Hledám muže, který má rád sex, má rád oboustranný orálek, není v sexu pasivní, hledám i trochu dominance, jmenuji se Dáša a je mi 33 let. Jestli chceš napiš! BOX 943058

♥Veselá a milá Tina Tě zve na vášnivý sexík, orálek bez do konce (polykání) a análek... Neváhej a zavolej. BOX 943044

♥Kočička v nejlepších letech, hledá svého kocourka, který má trochu drsnější jazýček na vylízání kundičky a análku. Vše oplatím. Jmenuji se Blanka. BOX 943059

♥Sympatická baculka, hledá sympatického muže s větším M, 25-35 let na příjemné chvilky ve dvou. Nejen na sex, ale i na povídání :-) BOX 943060

♥32/170/60 sice zadaná, ale osamělá, pohledná, hledá solventního muže na občasné schůzky za účelem milování. Nejsem profi, ale úhradu požaduji BOX 943061

♥Jsem 19letá holka z Vysočiny a hledám rozptýlení. Přítele sice mám,ale nebaví mě. Chci zažít něco nového, chodit do divadla, kina,na výlety,večeře a sex! BOX 943062

♥něžný dívčení, neodolatelný orálek, slizká až do konce, 69, pomazlení s prsama č.4, klasiku, zezadu, na koníčka, análek. BOX 943045

♥Hledám nejlépe kluka, muže, prostě kus chlapa, který ví, co chce a taky to dostane.... užijem si a zas si půjdem každý svojí cestou, ok? Dita, 28 let, Praha. BOX 943063

♥Hledám nezávazně milence, nejen na povídání a na něžný sex.... nehledám city ani lásku, pokud si zadaný, ženatý, tím líp! Bydlím v Táboře, 33 let. Alena BOX 943064

♥Chceš divoký sex s orálkem až dokonce nebo máš i jiné tužby, s kterými se bojíš svěřit? Já chci to taky... jsem Ilona,24 let, štíhlá a pohledná, z Prahy BOX 943065

vedená,zanedbávaná žena,34/176,prsa č.4, plnější postavy, hledá přítele,nejraději s vlastním zázemím pro intimní chvíle plné vzrušení. Jsem z Litoměřic BOX 943066

♥25letá přitažlivá,štíhlá blondýnka by ráda poznala zralého a pohodlného k vzájemnému rozmazlování. Chybí ti doma pomazlení? Pojďme se pravidelně scházet, Praha BOX 943067

ODPOVĚĎ: např. CB + číslo a odpověď a pošli na 909 0350

♥49 letá sev. čechy - Mostecko hledá muže za účelem schůzek a dál se uvidí... Samota je zlá a je špatný společník. Já jsem rozvedená, jmenuji se Renata. BOX 943068

♥Velmi zanedbávaná v sexu (vdaná) a pořádně stále nadržená,hledá touto cestou milence,který si ji bude rozmazlovat... jsem z Trutnova, je mi 36 let, pohledná. BOX 943069

♥Hodně sexuchtivá žena /30 let - vysoká, štíhlá, pohledná/ hledá muže s velkým a tlustým M na pořádný sex. Pokud existuješ, ozvi se, odpovědi pouze s fotem. BOX 943046

♥Ahoj, hledám sexy dobrodružství :-) jsem Romana, 32/172/64, jižní Čechy, nezávazně a diskrétně! BOX 943070

♥Hledám krásného a mladého muže JEN na SEX. Do 28 let Na těle nezáleží, ale na profesi ano, chci abys byl jedním z těchto profesí: hasič, policajt, záchranář. BOX 943071

♥Ahoj :) Jsem hubená 19ti letá kočička co hledá kluka nebo muže kterému by mohla posílat svoje sprosty fotečky a psát si s ním o nich :) BOX 943072

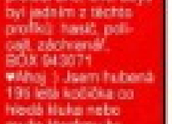
♥Máš rád když ho nemusíš vyndat v tom nejlepším a pořádně své sperma vystříkat do zadané kudičky ? Jsem vdaná ale miluji všechny muže : BOX 943047

♥Ahojky jmenuji se Alice,32let, 168cm,60kg,jsem vdaná, ale toužím po milenci s velkým .M. BOX 943073

♥Sára 27/167 hezká, hledá někoho, kdo mě dokáže ocenit. Nejsem potvora ani profesionálka. Jen potřebuji vedle sebe muže, co mne dokáže ocenit jako ženu, sex. atd. BOX 943074

♥Ahoj, hledám vášnivého a náruživého kolouška, který bude věrně při mě. Nejsem žádná křehulka, a tak i sex mám ráda pořádně živočišný. Anna 43 let KV BOX 943075

PSMS s.r.o. www.AHAINFO.cz 50Kč/SMS vč. DPH. Od 18 let. www.platmobilem.cz

www.vymenymanzelek.cz ● www.pornoraj.cz ● www.lolitky.cz ● www.pornojizda.cz ● www.sexypanicky.cz ● www.vymenymanzelek.cz

909 464 655 Vykrop mi škvírku!

FOXY

Jako poprvé

Sedět proti kočce, jako je tahle „lištička", když má na sobě jenom náušnice, povídat si s ní a udržet přitom ocas v kalhotách, to je docela nadlidský výkon. Zvlášť když jí nedělá problém, mluvit úplně otevřeně o čemkoliv. Jsem docela na mláďata, takže si pokaždé nejvíc vychutnám otázku, kdy zpovídaná začala píchat.

Jako poprvé

FOXY

909 46 46 58
ORÁLNÍ SEX

Kdy jsi ho tam měla poprvé, Foxy? *Asi tě trochu zklamu, ale až v sedmnácti. Zato to bylo naprosto super, takže jsem k šukání získala maximálně kladný vztah :-)*

V jaké poloze to děláš nejradši? *Schválně si mě prohlédni ze všech stran a řekni, jak bys mi to chtěl dělat. Co je na mně nejvýraznější?*

Máš docela super prsa a tvůj zadeček vypadá taky bezvadně... *No vidíš, bingo! Kvalitní šukačkou v misionáři nepohrdnu, ale zezadu je to absolutně nejlepší. Chlapy můj zadek dostává fakt do varu.*

Obličej od
spermatu

NADRŽENÁ
NYMFOMANKA
volej 909 46 46 56

JANA

Šéf si mě zavolal dva dny před koncem zkušební doby a zeptal se: „Tak co, líbí se vám u nás a chtěla byste tu zůstat?" Samozřejmě jsem přikývla a on povídá: „Dobře. Teď se svlékni, zlato." Nevím, jak dlouho jsem na něj civěla, ale pak jsem se prostě svlékla a přesně podle jeho instrukcí jsem chodila, sedala si, roztahovala nohy a ukazovala mu kundičku.

Potom chtěl, abych si pořádně masírovala dudy a cucala si bradavky. Nakonec řekl, ať si vezmu vibrátor a udělám se před ním. Nevěřila jsem svým uším, ale sáhla jsem do kabelky a začala si ho do ní strkat. V tu chvíli mi došlo, že jsem tak mokrá, že už mi to teče po nohách. Jako ve snu jsem si ho tam dvakrát zasunula a prožila takový orgasmus jako nikdy. Když jsem otevřela oči, zjistila jsem, že mám celý obličej od jeho semene. Ve firmě jsem dál a jednou týdně chodím „potvrzovat zájem".

ROK 2012 V REDAKCI

ANEB 240 DNÍ SEXU NEJEN NA MONITORECH

Možná si někdy představujete, jaká je to rozkoš pracovat v redakci erotického časopisu. Nevíme, nakolik vás exkurze do našeho profesionálního života uspokojí, ale stoprocentně vám pootevře oči a snad vás i pobaví. A o to nám jde především :-)

LEDEN

Když modelka odložila podprsenku, fotograf zbystřil: *„Tys neměla tak velký prsa! Že máš silikony?!"* Popřela to a nabídla mu, aby se přesvědčil. Sotva spočinul dlaněmi na jejích parádních trojkách, vešel ředitel vydavatelství. Někdy je těžké přesvědčit lidi, že se u nás fakt seriózně pracuje...

ÚNOR

Někdy zapomínáme, jak asi náš slang zní uchu nezasvěceného. Kolegové se na ulici dohadovali, který grafik provádí zlom titulu Právě 18. Ovšem kolemjdoucí slečně to nestihli vysvětlit, když zakopla při zaslechnutí věty: „Osmnáctky vždycky láme Bořek!"

BŘEZEN

Přišly nám fotky čtenáře, který si při onanii zasouvá do konečníku pivní láhev – dnem napřed. Úctyhodný výkon, ale jaksi nic pro Leo, takže ani nevadilo, že zůstal v anonymitě. Na plzeňské nedám dopustit, ale tato forma lásky k pivu je mi poněkud vzdálená.

Kulturní vložka na mikulášské

FOTOSEZNAMKA

Provozuje PSMS, s.r.o., P.O. BOX 28, Praha 4; 50Kč/sms vč. DPH. www.AHAINFO.cz. Od 18+. www.pletmobilem.cz

Ahoj jsem 24 letá končící studentka. Hledám touto cestou někoho pro občasné setkání. Nejdřive bychom mohliněkam zajít a uvidíme. Napiš sms: HELENA41 + text na 909 0350.
sms: HELENKA41 na 909 03 50

Ahojky, hledám přítele i kamaráda pro hezké chvíle, uvítám dlouhodobější nezávazný vztah, mám šanci ho najít? Napiš sms ve tvaru GABCA38 + text na číslo 909 0350.
sms: GABCA38 na 909 03 50

Hledám samečka, který by dokázal znova a znova uspokojit, na všechny způsoby, - brutálně i něžně, dravě i váhavě, nadrženou samičku..... Pošli mi sms ve tvaru: NORCA40 + text a pošli na 909 0350.
sms: NORCA40 na 909 03 50

Ahojky! Hledám někoho, kdo mě pořádně ošuká a nebude o tom jen mluvit. Mám to moc moc ráda! Pošli mi sms ve tvaru: IZABELA36 + text a pošli na 909 0350. Zkus to semnou a uvidíš!
sms: IZABELA36 na 909 03 50

Třeba pro partu mužů při kartách nebo kulečníku nabízím svoji nahou společnost. Zúčastním se hry, nebo udělám obsluhu. Pošli sms ve tvaru: DIANA52 + text na 909 0350.
sms: DIANKA52 na 909 03 50

Hledám muže s pořádným vybavením. Jsem 28 letá, štíhlá sexi brunetka, které není nic v sexu cizí. Pošli sms ve tvaru: ZANET32 + text na číslo 909 0350.
sms: ZANET32 na 909 03 50

Vdaná hledá muže 30-45 roků ke schůzkám v Brně. Nehledám partnera,ale někoho kdo má rád sex jako já. Schůzky možné jen diskrétně. Napiš sms ve tvaru RADANA16 + text na číslo 909 0350.
sms: RADANA16 na 909 03 50

Hledám muže na tvrdší sexík. Jsem studentka VŠ a mám to hodně ráda. Požaduji M nejméně 18 cm a velkou chuť k sexu. Pošli sms ve tvaru: IDA10 + text a pošli na 909 0350. Těším se.
sms: IDA10 na 909 03 50

Jsem z Brna, je mi 27let, mám pořád chuť na sexík a nejradeji bych to dělala několikrát denně. nejlepší sex je pro mě asi po ránu, najdu tě? Pošli mi sms ve tvaru: MARCELA11 + text a pošli na 909 0350.
sms: MARCELA11 na 909 03 50

Jsem perverzní tygřice, která chce cítit tvůj klacek. Chci to pořádně! A chci vidět, jak tvé horké semeno stříká na mou kundu. Napiš sms: APOLENA13 + text na 909 0350. Zkus to semnou, neváhej!
sms: APOLENA13 na 909 03 50

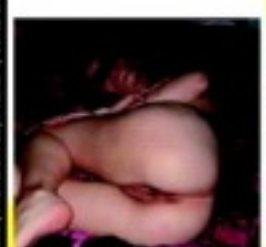
Nejsem ošklivá, ani hloupá, tak proč bych si neměla také já najít kluka, který bude mít rád jenom mě? Neboj se mě! Pošli sms ve tvaru: HANICKA17 + text na číslo 909 0350. Jsem žena mnoha tváří.
sms: HANICKA17 na 909 03 50

Chtěla bych potkat muže, 40 - 50 let, který již ví, co chce a při tom je ještě duší chlapec. Jsem svobodná, tmavovláska. Napiš sms ve tvaru: LYDUSKA20 + text na číslo 909 0350. Nemchu se dočkat!
sms: LYDUSKA20 na 909 03 50

Hledám vztah, který bude nevztahem. Jsem 30letá, sex mám ráda, hodně a často! Při souznění preferuji dlouhodobější nevztah. Napiš sms ve tvaru: ZLATA17 + text na číslo 909 0350.
sms: ZLATA17 na 909 03 50

Jsem 33letá štíhlá kočička z jihu Moravy a hledám milého a pohledného chlapa se smyslem pro humor a kvalitní sexík. Pošli sms ve tvaru: EMA18 + text na 909 0350. Určiče odpovím všem a ráda.
sms: EMA18 na 909 03 50

Příklad: ZLATA17 Jmenuji se Lukas a rad bych si s tebou povidal... a pošli na číslo 909 0350

EXPRESS SEZNAMKA

Pošli sms ve tvaru:
přezdívka(mezera)text
a pošli na číslo 909 0350.
Příklad: DARA33 Ahoj, rad bych se seznámil. Jmenuji se Karel a je mi 30 let... a odešli na číslo 909 0350.

Ahoj, jmenuji se Karin a hledám muže na sexuální dobrodružství. Mám ráda autoerotiku. Napiš sms ve tvaru: KARINA32 + text a pošli na 909 0350.

Přitažlivá, štíhlá blondýnka by ráda poznala zralého, pohodáře k vzájemnému rozmazlování... Napiš sms ve tvaru: DARA33 + text a pošli na 909 0350.

Pokud by se pánové našel mezi vámi některý s kterým je lograce a nechce ženu vlastnit, Napiš sms ve tvaru: HANKA38 + text a pošli na 909 0350.

Miluju orálek, klasiku, koníčka, anál, 69. A ty? Chceš to semnou zkusit. Napiš sms ve tvaru: IVA18 + text a pošli na 909 0350. Budu se na tebe těšit.

PSMS s.r.o., P.O. BOX 28, Průhonice, 50Kč/sms vč. DPH. www.AHAINFO.cz. Od 18+. www.pletmobilem.cz

minimální třecí moment a erekce kvapně mizí. Zatímco si ho zběsile drhnul papírovými kapesníky, milenka se udělala sama. Kdo maže, ten jede, ale kdo maže moc, má smůlu!

ČERVENEC

Na pracovníka měsíce byli dva kandidáti. Jeden překonal rekord v počtu souloží za osmačtyřicet hodin, jiný předložil Leo s fotkami tří slečen, které šukal. Čtrnáct výstřiků za víkend? Úctyhodný výkon, ale jsme loajální: nabíječem měsíce se stal ten druhý.

DUBEN

Jeden z nás dorazil na poradu s velkým zpožděním, ale všem vyrazil dech, když místo tradiční výmluvy na problémy s dopravou vytáhl z kapsy malé růžové kalhotky a vítězoslavně jimi zamával. Jsme asi jedno z mála pracovišť, kde bývá taková omluva přijata...

SRPEN

Kolega si přečetl jakýsi frivolní horoskop: *„Od čeho máš klepeta, Raku? Štípni každou samici, co půjde okolo. Některá ti možná dá facku, jiná ti určitě dál!"* Udělal, co hvězdy radily – a dotyčná mu ji opravdu vyťala! A pak že ve hvězdách není pravda!

slečna se pilně potírala, olizovala a baštila, až se musela hodně rychle vzdálit. Uklízečka pak po příchodu do koupelny dost nadávala. Ještě štěstí, že slečna nebyla diabetička...

KVĚTEN

Zkusil jsem to na novou recepční. Marně, je na holky. Ale pobavila mě vyprávěním o kolegovi, který se ji snažil zlomit otřepanou hláškou: No jo, ale ještě jsi to nezkusila se mnou... Chtěl bych ho vidět, kdyby ho takhle přemlouval k análu dvoumetrový homosexuální černoch!

ZÁŘÍ

Kolega zamknul, posadil milenku pod stůl, surfoval na webu a nechal se hulit. Tedy myslel si, že zamknul. Dveře se rozlétly, slečna se lekla, bacila hlavou do stolu a rozlila kafe. Bilance: pět zničených papírů, jedna boule, uklízečka v šoku a dva neuspokojení milenci.

LISTOPAD

U recepce vidím policistu, v redakci volám ode dveří: Už jsou tady, sbalte si kartáčky! Zvoní telefon: Leo? Návštěva. Vyslechnu story, jak tomu dobrému muži někdo umístil číslo služebního mobilu do naší webové seznamky. Problém vyřeším a je čas na představy, co asi musel ve službě poslouchat...

ČERVEN

Kolegu napadlo natřít partnerku olejíčkem. Natřel i sebe a zjistil, že penis postrádá byť

ŘÍJEN

Fotili jsme modelku a došlo na čokoládu. Šéfredaktor rozhodl zužitkovat pixlu Nutely.

PROSINEC

Fotograf ví, s kým uviznout. Chystal se s modelkou o patro níž do sprchy, slečna měla na sobě jen malý ručník. Výtah nezklamal a Martin si užíval těsné blízkosti nahé modelky přes půl hodiny. Ke cti mu slouží, že i v této situaci vytvořil pár zajímavých fotek.

www.testovanikurvicek.cz
909 464 655 Počkej mi bříško!

SOŇA

Je mi teprve sedmnáct a měla jsem zatím jenom jednoho kluka. Je to asi měsíc a už začínám být zase docela dost nadržená. A chtěla bych teď staršího, zkušeného muže. Mám už docela jasno, co moje kundička potřebuje, abych se dokonale udělala.

909464658
NADRŽENÉ HOLKY

Je super cítit v ní tvrdý penis, ale hlavně mě dostává dlouhé a intenzivní dráždění poštěváčku. Jazykem to určitě je super, ale nikdo mi ji ještě nelízal :(Miluju svou kundičku, mazlím se s ní každý večer a nejradši bych si ji vylízala sama, ale bohužel to nejde.

Vylízala bych si ji sama

LEO TV – MAXIMÁLNÍ VZRUŠENÍ DENNĚ NA TVOJÍ OBRAZOVCE!

PRASÁKŮV GAUČ

Líbí se ti drsnej sex? Vzrušuje tě, když se při šukání mluví sprostě? Máme pro tebe pořad, kde si tohle všechno parádně užiješ! Prasákův gauč, to jsou orgie, při kterých si frajer dělá z holek děvky nejen ztopořeným ptákem, ale i slovně! Jdeš do toho s námi? **Prasákův gauč – pekelně rajcovní pořad, který ti nabídne jen LEO TV!**

NA VLASTNÍ PENIS 2

A jdeme do toho znovu! Opět si můžeš s naším chlípným kameramanem užívat píchání tělo na tělo! Nasazuje do akce vlastní penis a ty si můžeš tuhle divokou jízdu vychutnat pěkně zblízka! **Budeš se cítit, jako bys i ty ošukal každou z jeho partnerek!**

ORDINACE V NADRŽENÉ ZAHRADĚ 2

S naší televizí si opět můžeš zahrát na gynekologa. Nadržený borec ve falešném lékařském obleku a ve skutečné ordinaci si své pacientky prohlíží ze všech stran – a nezůstane jen u prohlídky! Jejich vzrušení je ovšem nehrané a sténání při orgasmu reálné! **Podívej se, jaké to je, když holky roztahují nohy dobrovolně!**

TAKHLE ŠUKÁME MY!

Další pořad o tom, jak si užívají české páry!

Pořádně chlípná přehlídka dvojic z Čech i z Moravy. Chceš vidět, jak umí české holky kouřit ptáky a jak nastavují své chtivé kundičky? Zajímá tě, jak je čeští samci projíždějí svými tvrdými kládami? Vychutnej si v akci páry, které můžeš běžně potkat na ulici!

PŘEFIKNUTÉ MODELKY 3

Nech se znovu pozvat k jednomu chlípnému fotografovi, v jehož ateliéru se dějí pěkné nemravnosti! Každá z dívek, které sem přišly fotit módu, skončí nakonec nahá, s ptákem v puse i v kundičce a s postříkaným obličejem! Nadrženému fotografovi neunikne ani tentokrát žádná z jeho návštěvnic! **Přesvědč se o tom detailně v třetí řadě pořadu Přefiknuté modelky!**

RYCHLOVKY NA ZVRHLÉ BENZINCE

Zveme tě na jednu hodně zajímavou benzinku! Za pár korun se tam nechá pronajmout sprcha na rychlou šukačku a naši borci toho umí využít! Nějakou tu nadrženou českou holku pro své sperma natural vždycky seženou! Rychlovky na zvrhlé benzince – pořad, ve kterém holky natankují plnou!

100 % NEMRAVNÉ MASÁŽE

Co se obvykle stane, když nadržený kluk masíruje nahou holku? Zvrhne se to v pořádnou šukačku! Tenhle masér ví, jak na to! Má dobrý prstoklad a ví, kam a čím sáhnout! Pojď si užívat společně s ním! **Stoprocentně nemravné masáže – pořad, ve kterém to náš borec dívkám pořádně natře!**

a mladá, důvěřivá holka. Vážně to funguje! Ukážeme ti to v praxi! **Poldova píchací finta – pořad, ve kterém se šuká jménem zákona!**

SBĚRATELÉ LOLITEK 2

Vzrušují tě mladičké holky? Líbí se ti nezkušené, ale nadržené lolitky? Pojď je s námi svlékat, zkoumat a prznit! Máme pro tebe pořad, ve kterém ti zaručujeme, že každé dívčí kalhotky půjdou dolů! **Sběratelé lolitek – vzrušující výprava za tajemstvím studentských kundiček, kterou můžeš zažít jedině na LEO TV!**

POLDOVA PÍCHACÍ FINTA 2

Náš polda se vrací na místo činu! Opět ti ukáže, jak je to jednoduché, zašukat si: stačí falešný převlek, falešná cedule...

LEO V SÍTI

Podívejte se společně s námi na ta nejzajímavější videa z internetu, která pro vás vybrala moderátorka Daria! **Vzrušení, kuriozity, mimořádné výkony, zvláštní situace... tohle vás bude zaručeně bavit!**

EXPRESS SEZNAMKA

Jak odpovědět: Pošli sms ve tvaru:

přezdívka(mezera)text

a pošli na číslo 909 0350.

PŘÍKLAD: SANY22 Ahoj, rad bych se seznamil. Jmenuji se Karel a je mi 30 let... a odešli na číslo 909 0350.

Jsem pěkně rozpálená, jsem žena více tvaří. V sexu se nebráním ničemu. Miluji svazování! Trofáš si? Pošli sms: SARKA21 + text na 909 0350.

Rozvedaná, jedno dítě. Chlapa jsem neměla delší dobu. Hledám milence, co nemá nikdy dost! Pošli sms ve tvaru: VERUNKA36 + text na 909 0350.

Ahoj, jsem rozmazlená kočička, mám ráda sex a mazlení. Chceš si to rozdat?Pošli sms ve tvaru: CECILIE23 + text a pošli ne 909 0350. Jsem nažhavená!

Mám to ráda hlavně v autě. Můžeš kdykoli a kdekoli, když máš zrovna chuť. Napiš sms ve tvaru: SANY22 + text na číslo 909 0350. Jsem často nadržená!

PSMS s.r.o., P.O. BOX 28, Praha 4, 50Kč/sms vč. DPH. www.AHAINFO.cz. Od 18+. www.platmobilem.cz

ANITA

Drž, ty malá děvko!

Možná vypadám nepřístupně a na někoho třeba působím i jako domina (aspoň pár kanců po mně chtělo, abych je honila s bičíkem po ložnici, cha!), ale ve skutečnosti to mám spíš naopak. Je to moje malé tajemství, a když to zkusíš a odhalíš ho, zažiješ super sexík: Líbí se mi, když si mě chlap úplně bezohledně vezme a je na mě hodně tvrdej. Když mi roztáhne nohy, plácne mě přes kundu a narve ho do ní... Může mi při tom říkat věci jako „Drž, ty malá děvko" a hlavně bombardovat mou prcinu, jako by mě chtěl potrestat. Vůbec největší rozkoš zažívám, když mám orgasmus a on mě přitom kouše do bradavek. Čím víc, tím líp. Možná jsem trochu subinka, ale když si mám vybrat, kam nakonec vypráská svoje sperma, tak určitě do pusy a na obličej.

Drž, ty
malá děvko!

STRČ MI HO TAM!
909 46 46 58

ANITA

LEO TV JEDINÁ ČESKÁ EROTICKÁ TELEVIZE!

SATELIT

www.CSLINK.cz
www.SKYLINK.cz

IPTV

PEVNÁ LINKA

www.O2-TV.cz

Služby technicky zajišťuje PSMS, s.r.o., P.O.BOX 68, 140 21 Praha 4, www.premiumservices.cz. Pouze pro starší 18 let. Pro zobrazení videa je třeba mít aktivovaný WAP a telefon s integrovaným přehrávačem videa.

Máš rád LEO TV? Nemůžeš pravidelně sledovat vysílání? Máme pro tebe řešení!
Dostaneš sestřih toho nejlepšího z každého dne přímo do svého mobilu! Pošli SMS ve tvaru LEOTV na číslo 909 99. Dopřej si ještě dnes exkluzivní vzrušující videa a řadu dalších výhod za pouhých Kč 99 měsíčně! Ještě nikdy to nebylo tak jednoduché!

Staň se členem klubu LEO TV a přesvědč se o tom! **www.klubleotv.cz**

W.LEOTV.CZ - TVOJE KAŽDODENNÍ DÁVKA NEŘESTI

KABELOVKA

Kontaktuj svého TV operátora!

SLOVENSKO

Kontaktuj svojho operátora, či už má LEO TV aj pre teba!

JEŠTĚ DNES U TEBE DOMA!

Pošli SMS ve tvaru LEOTV

909 99

Vyzkoušej to!

napiš do mobilu adresu

k.leotv.cz

909 46 46 65
MEZI KOZY

DARINA

Jako malá holka jsem milovala pohádky, kde princ zachraňoval princeznu ze zajetí draka nebo zlého čaroděje, a protože jsem si je četla ještě v době, kdy jsem si už začala honit kundičku, vyvinula se z toho docela hezky ujetá fantazie: Jsem nevinná, mladounká princezna a unesl mě čaroděj, který mě chce obětovat Satanovi. Připoutaná v okovech a v cárech šatů k mohutnému kmeni stromu se dívám, jak přichází můj zachránce a masakruje čaroděje i jeho poskoky. Pak ke mně přijde a ještě zalitý potem a krví si mě krásně brutálně, vítězoslavně nabodne na svůj ocas. Vráží ho do mě, jsem úplně bezmocná a zažívám fantastické vzrušení.

Fantastické vzrušení

DARINA

Fantastické vzrušení

Pak rozbije mé okovy, já si poslušně klekám a kouřím mu jeho žilnatou kládu, naběhlou vzrušením ze zuřivého boje i pohledem na mě, bezmocnou v cárech šatů. A nejvíc mě rajcuje, že můj rytíř netuší, kolikrát jsem to dělala s tím šíleným čarodějem, který ho měl ještě většího...

PORNORÁJ VE TVÉM MOBILU

ŠPIČKOVÉ PORNOKLIPY, KTERÉ BUDEŠ MÍT STÁLE U SEBE A PUSTÍŠ SI JE, KDYKOLIV DOSTANEŠ CHUŤ! VYBER SI ZE STOVEK KLIPŮ PŘESNĚ TO, NA CO MÁŠ CHUŤ. BĚHEM NĚKOLIKA SEKUND SI MŮŽEŠ NA SVÉM MOBILU PUSTIT TO NEJŽHAVĚJŠÍ PORNO!

ŠUKÁNÍ • ŠUKÁNÍ • ŠUKÁNÍ

KOUŘENÍ • KOUŘENÍ • KOUŘENÍ

VÝSTŘIKY • VÝSTŘIKY • VÝSTŘIKY

LESBIČKY • LESBIČKY • LESBIČKY

TROJKY • TROJKY • TROJKY

Pošli SMS s textem **LMVIDEO**(mezera)**KÓD VYBRANÉHO KLIPU** na číslo **909 03 79** (pro Českou republiku) nebo **7505** (pro Slovenskou republiku) a obratem ti pošleme WAP push vybraného videa. Pro stažení je třeba mít aktivovaný WAP a telefon musí mít integrovaný přehrávač videa. Všechny návody najdeš na **www.leomobi.cz**ČR: Cena SMS je 79 Kč včetně DPH. Provozovatelem služby je Premium SMS s.r.o., P.O. Box 68, Praha 4. **SR:** Cena SMS je netto 40/ brutto 48 SKK, Hovorovr, tech. zajišťuje MegaVox s.r.o., P.O. Box 22, 850 05 Bratislava **Pouze pro osoby nad 18 let.**

BUDEMI SI HRÁT!
909 46 46 58

Děláš to ráda klasicky v postýlce, Deniso? *Jo, zbožňuju to, protože přesně tady jsem o to přišla a bylo to moc sladký. Já byla mladounký, vyjevený kuře a jeden starší, zkušenej chlápek mi to v ní krásně udělal. A ještě mi dal docela milej dáreček, i když mi o to ani nešlo... Docela mi stačilo, jak skvělý to šoustání napoprvé bylo.*

Být poslušná panenka

909464658
Uděláme se SPOLU

DENISA

Nekecej, ty sis nechala za přeříznutí zaplatit? *No a co? Vždyť říkám, že mi šlo hlavně o to, aby to bylo hezký. Byl šikovnej a ještě k tomu měl prachy, no. Ale je fakt, že i když jsem byla fest nadržená, už tehdy jsem tak trochu znala svou cenu.*
Jak to máš nejradši? *S nožičkama hodně, hodně od sebe. Když si mě položí na záda, svedne a roztáhne mi je a pak to do mě buší, až mi vyráží dech. Jsem bezbranná jako loutka, stříkám tak maximálně vzdychat a dělá mi to šíleně dobře.*

Můj vzkaz holkám: Nemusíš mít proporce sexbomby, abys dostala chlapa do kolen!

JASNÁ ZPRÁVA

VĚK: 25 let ● PRACUJE JAKO: hosteska ● MÍRY: 87–60–91 ● KDE TO MÁ NEJRADŠI: doma na sedačce ● PRVNÍ ŠUKÁNÍ: v osmnácti ● OBLÍBENÁ POLOHA: misionářská

Ani omylem se nebojím experimentů, pokud jde třeba o polohy. Nezkusila jsem ještě tu zvrácenou s hlavou dolů...

Kundičku si hladím a roztahuju ráda a vůbec mi nevadí, když se přitom někdo na mě dívá. Naopak ;-)

Že nemám čtyřky, mě fakt nemrzí. Radši budu ve třiceti lolitka než maminal

Dokořán? Ok, kluci, žádný problém... Tak co, v pohodě? Teď už je to přece jasná zpráva – jdeme na to!

PROŠUKANÝ TÝDEN

Sex nám neslouží jen k zachování rodu, ale poskytuje nám i rozkoš a bylo by nekonečně hloupé provozovat ho těch čtyřicet, padesát let, která máme vyměřena, v jedné nebo dvou polohách. Prošukejte podle našeho návodu nejpestřejší týden!

PONDĚLÍ
JEDEME Z KOPEČKA!
TRAKAŘ

Jedna z variant zadního zásunu. Žena se opírá o kraj postele lokty, tělo má ve vzduchu, muž ji drží za stehna a proniká do ní zezadu. Jako u kterékoliv jiné polohy zezadu musí hlídat hloubku zásunů, aby partnerce nezpůsobil bolest. Střední až vyšší fyzická náročnost, poloha je vhodná zvlášť pro ty, kteří věří, že dosažení orgasmu je stejně namáhavé jako vyběhnout po schodech do čtvrtého patra. (Mimochodem, toto tvrzení jsme si dosud neověřili, protože nikdo z redakce není ochoten kvůli nějaké teorii takovou hloupost podnikat.)

VÝHODY: **jste dokonale pánem situace, je použitelná ve trojce**
NEVÝHODY: **s těžší partnerkou se dost nadřete**
BONUS: **žádná vám z ní neuteče**
HODNOCENÍ LEO: ★★★

ÚTERÝ
ŠOUSTÁNÍ PO FRANCOUZSKU
FLANQUETTE

Jako u řady jiných sexuálních libůstek pochází i název této elegantní polohy z francouzštiny. Z významů slovesa flanquer je pro ni nejvýstižnější „krýt z boku", protože kombinuje čelní a boční spojení. Žena leží na zádech, muž u ní na pravém boku, levé stehno má mezi jejíma nohama a její levou nohu si přidržuje za kotník za svými zády. Partneři jsou tváří v tvář, mohou se líbat a hladit si navzájem horní polovinu těla. Jednoznačným kladem je, že partnerovo stehno může vyvíjet intenzivní tlak na klitoris – a ten nese odpovědnost za orgastické pocity u naprosté většiny žen.

VÝHODY: **těsný kontakt partnerů, použitelná i při únavě, budete frajer, protože znáte „originál francouzskou" polohu**
NEVÝHODY: **žádné jsme neobjevili**
BONUS: **možnost intenzivního dráždění klitorisu netradičním stylem**
HODNOCENÍ LEO: ★★★★

STŘEDA
JE HO TAM TŘEBA PŘES STEHNO

Varianta Flanquette, kombinace polohy čelní a zezadu, zvaná Cuissade (cuisse = stehno).

Muž pronikne do ženy, ležící na boku, zezadu, žena se horní části těla otočí k němu, jednu nohu nechá nataženou mezi jeho stehny, druhou více nebo méně pokrčenou zvedne. Varianty spočívají ve stupni odvrácení ženina těla a hlavy. Aktivita zůstává na něm, i tato pozice umožňuje poměrně hluboký průnik a přidává zvukový efekt pleskání o její stehno a zadeček.
VÝHODY: **střední zajímavost, vhodná pro občasné zpestření**
NEVÝHODY: **žádné jsme neobjevili**
BONUS: **soulož a lehký spanking v jednom**
HODNOCENÍ LEO: ★★★

ČTVRTEK
AŤ VÁM HO PŘIDRŽÍ!
FLORENTSKÝ STYL

V podstatě klasická misionářská poloha s jedním zásadním vylepšením pro muže: Partner se opírá o lokty nad ženinými rameny, může ji líbat a hladit, ona pevně přidržuje rukou jeho předkožku staženou a napnutou během pohybů ven i dovnitř. Značně tím zesílí jeho vzrušení a urychlí vyvrcholení, které bude mimořádně intenzivní. Znalci je tato technika doporučována i ve finále orálního sexu. Smůlu mají v tomto případě obřezaní – nebo naopak?

VÝHODY: **vhodná při „rychlovkách", použitelná i při orálním sexu**
NEVÝHODY: **žádné nám nejsou známy**
BONUS: **umožňuje partnerovi nebývale intenzivní vzrušení i orgasmus**
HODNOCENÍ LEO: ★★★★

PÁTEK
DÁME SI TO ODZADU NA KOČIČKU

Poloha, dnes moderně nazývaná „na pejska", (z anglického doggy style) nabízí řadu variant.

Ze všech poloh nejhlubší možný zásun funguje ve všech obměnách, ať už žena kleči, stojí, leží nebo sedí. Nejvíc je oblíbená v Asii, kde zdůrazňuje ženinu podřízenost, ale protože partnerka může průběh souložě výrazně ovlivňovat vlastní aktivitou, nemají poučené milenky důvod ji odmítat. Šikovná žena ví, že když se sama svými „kontra-přírazy" bude starat o pohyb pístu v pouzdře, uvolní tím mužovy ruce, které se mohou plně věnovat jejím ňadrům, bříšku a hlavně klitorisu, ke kterému má ideální přístup. Partner ji navíc může hladit po vlasech (nebo za ně držet ;-) líbat ji záda, simulovat výraznou erotogenní zónu těsně nad rektální rýhou nebo ji lehce naplácat.

VÝHODY: **uvolňuje mužovy ruce, dobře použitelná ve trojce, variabilita**
NEVÝHODY: **chybí pohled z očí do očí**
BONUS: **umožňuje nejhlubší průnik**
HODNOCENÍ LEO: ★★★★★

SOBOTA
NEJENOM PRO ZVRHLÍKY
ZVRÁCENÁ POLOHA

Nemá ze své podstaty nic společného s prznění nedospělých mládat ani stařenek. Její název označuje polohu horní části těla partnerky, která je po čelním spojení volně spuštěna na zem. V úvodní fázi partner může sedět na křesle nebo hraně postele, žena obkročmo na něm. Potom se zakloní, až se hlavou a rameny dotkne země (doporučujeme použít polštář). Jiná varianta: Žena se po spojení v klasickém „misionáři" spustí horní polovinou těla přes hranu postele – v této poloze se mohou vystřídat, protože intenzivní prokrvení hlavy v záklonu dodá orgasmu VELMI výrazně grády.

VÝHODY: **nezvyklost, originalita**
NEVÝHODY: **nepoužitelná pro osoby s vysokým krevním tlakem**
BONUS: **unikátní pocity při orgasmu**
HODNOCENÍ LEO: ★★★

NEDĚLE

Jděte na procházku (nebo si čtěte Leo)
Kdo řekl, že musíte souložit denně? Sedmý den přece odpočíval i... víte kdo.

www.grupac.cz
909 464 663 Holky na telefonu!

IVANA

Tsunami

Při sexu jde vždycky o to, vyjít si vzájemně vstříc, což mě ale do jisté míry omezuje. Je strašně obtížné dosáhnout orgasmu zároveň a mě někdy vůbec nebaví čekat, nebo naopak tlumit svoje prožitky. V tom jsem asi dost sobecká. Když to na mě přijde, úplně nenásilně pustím to tsunami, které mi stoupá z klína po páteři až do hlavy, až mi exploduje šílenou extází. Mezi stehny mi vytryskne zlatý gejzír... a kašlu na chlapa a stav jeho vzrušení.

Při masturbaci je to mnohem snazší, sama si určuji tempo přírazů, přesně podle toho, co moje kundička potřebuje. Navíc znám nejlíp reakce svého těla a tak jsem schopná se propracovat i k dlouhé sérii rychle se opakujících orgasmů. Kdo to nezažil, ani neví, o jakou rozkoš se připravuje. Šukaní s chlapem je skvělá věc, ale můj vibrátor bude mít vždycky co dělat...

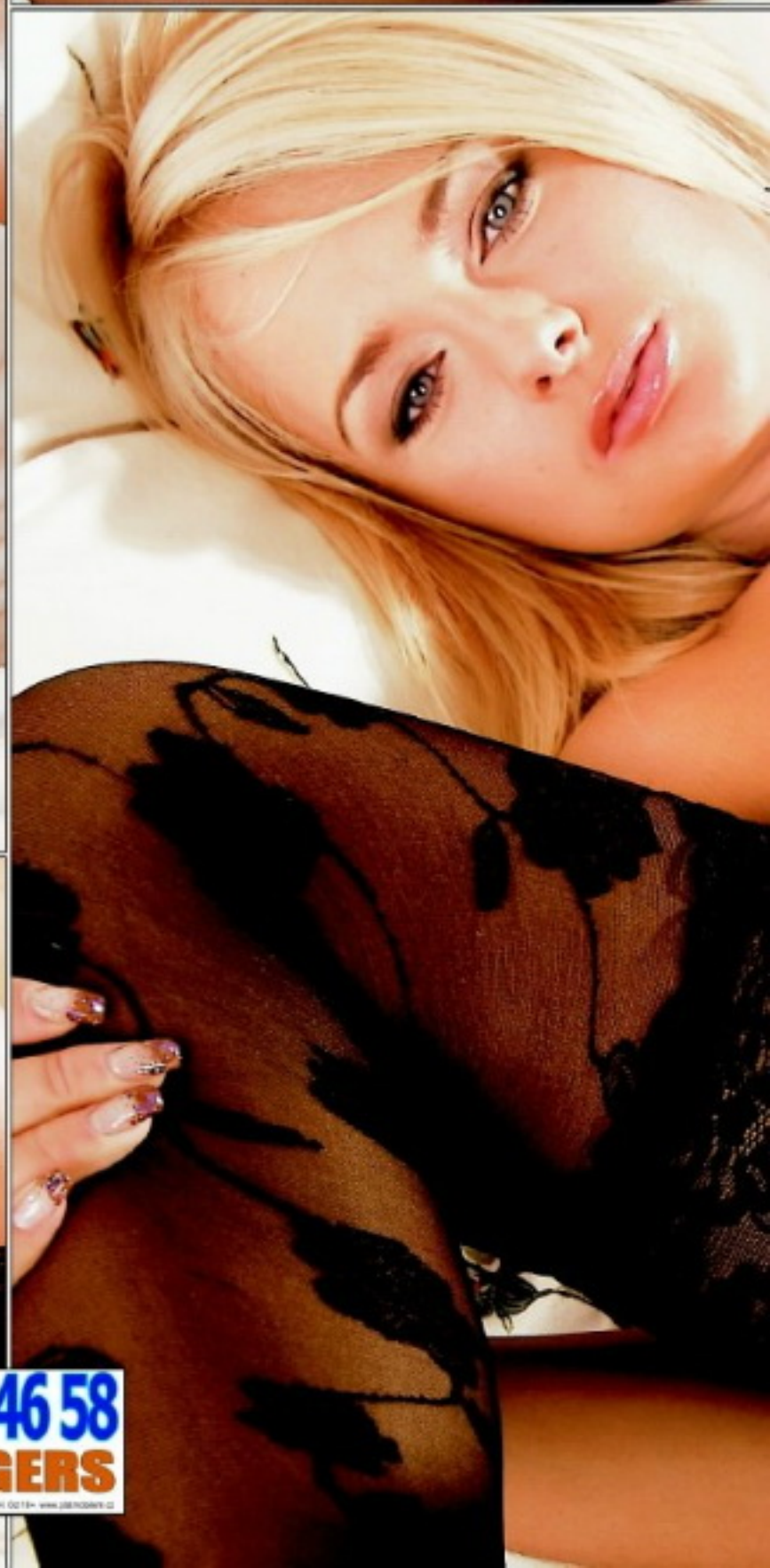

909 46 46 58
SWINGERS

IVANA
Tsunami

LEO
Máš na mě?
Tak se ukaž!
Darina

STAŇ SE MISTREM ORÁLU!

Druhá nejčastější forma sexuálního styku hned po klasické souloži, felace (kuřba) či cunnilingus (lížba), zkrátka činnost, pro kterou se vžívá termín oral pleasure, orální potěšení. Nejintimnější možný styk – úst s pohlavím. Málokterý muž odmítne zabořit rty do voňavé kundičky a žena, ovládající finesy „kouření", je hotový poklad.

„MIMOSMYSLOVÉ" SIGNÁLY

Redakční kolega kdysi zažil famózní seznámení. Slečna na opačné straně hospodského stolu s pohledem upřeným do jeho očí velmi významně žužlala svou ostravskou klobásu. Nelenil, pohotově nařízl tu ze svého talíře, vyplnil hořčicí a pečlivě ji vylízal. Jako grif pro efektní seznámení to jistě nemá chybu, ale jde-li vám o kvalitní uspokojení partnerky, psí styl uplatněte jen občas jako zpestření. **Abyste se stal pověstným a vyhledávaným orálním milencem, je třeba pilně studovat, trénovat a nebo postupovat metodou pokus – omyl.** Pokud máte stálou přítelkyni, se kterou teprve objevujete své spouštěče slasti, můžete zvolit tento způsob a nechat se vést, jiná situace nastává, když chcete zapůsobit na čerstvou kořist a přivodit jí rty a jazykem nezapomenutelný orgasmus. Univerzální návod, jak přivést libovolnou kundičku na vrchol rozkoše, vám ale nikdo nedá, protože, jak známo, každá žena je jiná. Přesto se pokusíme shrnout léty prověřené obecné zásady špičkové lížby.

KDYKOLIV A KDEKOLIV

Orálnímu sexu se můžete oddat kdykoliv, snad s výjimkou období menstruace, i když se najdou i tímto směrem orientovaní fajnšmekři. Jak říkaly naše babičky: „proti gustu žádný dišputát", ale asi určitě až po nezbytném hygienickém minimu. Není čas nebo prostor na souložˇ? Orální styk se dá použít i jako rychlovka, ovšem poskytuje-li vám ho partnerka třeba na toaletě, kam jste si odskočili z V.I.P. recepce, je třeba pečlivě ohlídat cíl ejakulace. Dokonalé spolykání je samozřejmě ideálním řešením, ale o tom ještě později. Fantazii ani improvizaci netřeba klást meze, jenom čtenáři Irwingova *Světa podle Garpa* si zřejmě odpustí felaci v autě, byť zaparkovaném. Zvláštní důraz na čistotu jistě zaslouží třetí typ orálního sexu, tzv. orál-anál, tedy lízání konečníku. Pro ty, kteří ho ještě nevyzkoušeli, protože jim připadá za hranicí přijatelnosti, snad jen anatomická připomínka – konečník obsahuje vysoký počet citlivých nervových zakončení, a proto je přinejmenším stejně atraktivní erotogenní zónou jako penis nebo vagina.

ÚTOK KOBRY

Stejně jako animální technika lízání není ani přímočarý útok pusou na kundičku vždy vhodný, skoro určitě ne při prvním dobývání. Uvědomte si, že vám partnerka nabízí své nejintimnější a mimořádně citlivé místečko. **Nevykládejte všechny trumfy naráz, mnohem lepší je dráždění takticky stupňovat.** Po okružní cestě jazykem a rty po partnerčině těle se začněte v soustředných kruzích zvolna přibližovat k cíli. Pečlivě olíbejte okolí a třeba při přesunu z vnitřní strany jednoho stehna na druhé zavaďte letmo špičkou jazyka o klitoris. Vaší milenku by v tu chvíli měl projet elektrizující záchvěv. Po chvíli můžete tuhle fintičku ještě jednou zopakovat a po kratší pauze už zahájit dobývání lasturky. Po něžném, lechtivém rozjezdu, kdy špička jazyka zkoumá záhyby stydkých pysků a šimrá poštěváček, můžete zařadit i „straight kiss", nečekaný intenzivní polibek plnými rty na celou vaginu. Zaútočte jako kobra a silně se na okamžik přisajte.

JINÁ KUNDIČKA, JINÁ EXTÁZE

Tenhle grif většinou nezůstane bez odezvy – buďte připraveni na možnost, že se vaše hlava ocitne v překvapivě silném sevření stehen. Až se vyprostíte, můžete pokračovat zase lyricky, ale moment překvapení většinou funguje jen jednou, po druhém přisání už musíte jen přidávat. Pečlivě ocucejte poštěváček a nezapomínejte, že je to menší bráška vašeho žaludu, jenom výrazně citlivější. Jak se bude partnerka pod vaším náporem vzpínat a dávat hlasitě najevo, že její orgasmus se blíží, zapojte do hry i prsty. Zde se názory zásadně rozcházejí. **Většina žen se shoduje na tom, že nejlepšího vyvrcholení při orálním sexu dosáhnou kombinovaným drážděním jazykem, rty a prstu v pochvě.** Některé ovšem dávají přednost tomu, aby v nich jeden, dva i více prstů rytmicky klouzalo, jiné trvají na pouhém zavedení co nejhlouběji. I pro extrémně nesmělou milenku by neměl být problém partnerovi naznačit, co jí nejvíc vyhovuje. Jakmile to zjistíte, nasaďte všechnu dovednost a hrdinně překonávejte dřevěnící jazyk i křeče v čelistech. Odměnou vám bude záplava slastných vzdechů a ústa plná sladké šťávy.

KROPENKA V AKCI

Džentlmen jistě nechá partnerce možnost volby. Odmítá-li přijmout jeho vyvrcholení do úst, je spousta jiných variant a dokonce i vizuálně atraktivnějších. **Nic si nenamlouvejme, nemá-li vás v puse mimořádně šikovná kuřačka, větší díl vzrušení vám zajišťuje právě pohled na tlamičku, polykající váš žalud.** A mohutný výstřik na obličej, rty nebo prsa je přece famózní zakončení, zvlášť když si ho partnerka umí vychutnat do důsledku a s vítězným dračím ocasem se ještě chvíli po vrcholu mazlí a ždíme z něj poslední kapky. O blahodárných účincích ejakulátu na ženskou pleť jste už jistě slyšeli. Důkazy sice neexistují, ale zní to dobře. Ani o zrak se dáma bát nemusí. Lidské oko se instinktivně zavře ve zlomku sekundy, a pak, co z těla pochází, tělu neublíží. (Ale na rovinu, semeno v oku páli jako čert.) Názory na chutnost či nechutnost ejakulátu se různí, takže nezbývá, než aby každá svého borce ochutnala a udělala si vlastní názor. A rozhodne-li se vás „vykouřit", ale ne spolykat výsledek, je už jen na její taktnosti, aby se zdržela hlasitého plivání do kapesníku v okamžicích, kdy prožíváte dozvuky maximální slasti.

www.grupac.cz
909 464 663 Holky na telefonu!
Pro osoby 18 let. 41 Kč/min. WPT, P.O. BOX 28, Prahonice. Tyto služby nepodstupuje Cz, Mobile a Vodafone.

Dělám si to oběma rukama

909464658
PRDELKA ČEKÁ

VĚK: 25 • MÍRY: 89–66–90 • ZAMĚSTNÁNÍ: momentálně nemá • PRVNÍ SEX: v šestnácti • KOLIK MĚLA CHLAPŮ: 10 • OBLÍBENÁ POMŮCKA: obě ruce najednou • OBLÍBENÁ POLOHA: na koníčka • CO JI NEJVÍC RAJCUJE: cucání jejich megadvorců
MARIKA

Budeš se svíjet jako had!

Jasně, broučku, že splním tvé nejdivočejší sny a představy o exotické sexuální bohyni. Nepochybuj o tom, že na mrdání se mnou jen tak nezapomeneš, protože i když měřím něco přes metr padesát, pochybuju, že by mě někdo měl za holčičku.

BELLA

Jo, bude to přesně tak, jak čekáš při pohledu na moje cecky a žhavou píču. Po prvních dvou číslech se změním z pokorné panenky v nezničitelnou dračici, která si z tebe další čísla vyždímá, ať se ti to bude líbit, nebo ne. Slibuju ti, že se ti to líbit bude – a moc. Ve chvíli, kdy mi ještě poteče tvoje šťáva z kundičky, stáhnu ti nadoraz kůžičku, až se budeš svíjet jako had, a udělám tě znova, jenom pohyby hlavy!

BUDEŠ IHNED!
909 46 46 56
www.ahainfo.cz, Grif s.r.o., 49Kčmin. vč. DPH. Od 18+, www.platnoblem.cz

Praha, stř. Čechy:
Ahoj kluci, je mi 18 let, mám drobnou postavu a mám moc ráda orální sex.
SMS: **POR KAMILA + text zprávy** na č. 909 55 30

Volat můžeš na č. **909 556 666**-kód **12**

Brno a okolí: Erotický založená žena, multiorgastická, hledá volného samečka na vášnivý sex. Jsem pohodová a ráda vyzkouším něco nového. Teď jsem sama a už to moc potřebuju. SMS: **POR DANA + text zprávy** na číslo 909 55 30.

Celá Morava:
Klisnička z Moravy hledá svého pánička. Ráda dělám chlapovi dobře pusou a jsem v tom fakt dobrá. Zn. 100% zdraví a diskr.
SMS: **POR NADA + text zprávy** na č. 909 55 30

Volat můžeš na č. **909 556 666**-kód **24**

Západní Čechy:
Hledám mladé zajíčky na sex. Pokud nemáš zkušenosti, nevadí, všechno tě naučím. Odp. všem.
SMS: **POR LENKA + text zprávy** na č. 909 55 30

Volat můžeš na č. **909 556 666**-kód **9**

Celé Čechy:
Má kunda je hodně vlhká. Udělám tě jak si budeš přát - pusou, rukou, anal, piss. Chceš aby nás bylo více? Pozvu kámošku. Nic není problém, tak se ozvi, život je krátký.

SMS: **POR ELENA + text zprávy** na č. 909 55 30.

Volat můžeš na č. **909 556 666**-kód **71**

Střední Čechy:
Hledám pořádného chlapáka do svého pelíšku. Jsem rozvedená a nemám si s kým pořádně zašukat. Bez závazků, chci si jen užít. Nic víc.
SMS: **POR MILADA + text zprávy** na č. 909 55 30

Volat můžeš na č. **909 556 666**-kód **55**

Jižní Čechy:
Hledám muže ve střed. věku, který by si pohrál s mým tělem a ukázal mi, co je rozkoš. Bez finančních nároků.
SMS: **POR ANDREA + text zprávy** na č. 909 55 30

Volat můžeš na č. **909 556 666**-kód **61**

Praha:
Nemáš odvahu oslovit atraktivní ženu, dámu na úrovni? Neboj se, nejsem vybíravá, jde mi jen o sex, nehledám krasavce se super postavou, ale normálního chlapa.
SMS: **POR VERONIKA + text zprávy** na č. 909 55 30

Volat můžeš na č. **909 556 666**-kód **32**

Zvýšený tarif - 30 Kč/SMS, 55 Kč/min. vč. DPH. Provozuje TOPIC PRESS s.r.o., info@topicpress.cz, www.topicpress.cz. Pro starší 18 let. Ilustrační foto.

Jmenuji se Katka a jsem mladá a nadržená holka z města. Bydlím s kamarádkou a hledám staršího, zkušeného muže na sex. Napiš mi sms ve tvaru: KATKA53 + text na číslo 909 0350.

sms: KATKA53 na 909 03 50

19/162/57 Draha z vesnice. Jsem pěkné číslo a nějaké to číslo bych si také ráda dala! Nejlépe s nezadaným, nebo rozvedeným chlapem. Napiš sms ve tvaru: DRAHA60 + text na číslo 909 0350.

sms: DRAHA60 na 909 03 50

Chtěla bych být něčí milenkou a ženou, které si budeš vážit! Jsem stále sama a samota bolí! Napiš Pošli sms ve tvaru: DADA59 + text na číslo 909 0350. Zdraví a diskrétnost zaručuji.

sms: DADA59 na 909 03 50

Příklad: KATKA53 Jmenuji se Lukas a rad bych si s tebou povidal... a pošli na číslo 909 0350

Provozuje PSMS, s.r.o., P.O. BOX 28, Praha 4; 50Kč/sms vč. DPH. www.AHAINFO.cz. Od 18+. www.platmobilem.cz

PORNO MOBIL

Získej do svého mobilu každý měsíc

24 videí a 40 fotek

– pošli SMS ve tvaru MPC na číslo 909 99

a každý týden obdržíš 6 videí a 10 fotek

KVALITNÍ PORNO ZA SUPER CENU!

VZRUŠUJÍCÍ AKCE • DIVOKÉ ORGASMY • ABSOLUTNÍ USPOKOJENÍ

Jsem z Brna, je mi 27let, mám pořád chuť na sexík a nejradeji bych to dělala několikrát denně. nejlepší sex je pro mě asi po ránu, najdu tě? Pošli mi sms ve tvaru: MARCELA11 + text a pošli na 909 0350.

sms: MARCELA11 na 909 03 50

Jsem perverzní tygřice, která chce cítit tvůj klacek. Chci to pořádně! A chci vidět, jak tvé horké semeno stříká na mou kundu. Napiš sms: APOLENA13 + text na 909 0350. Zkus to semnou, neváhej!

sms: APOLENA13 na 909 03 50

Nejsem ošklivá, ani hloupá, tak proč bych si neměla také já najít kluka, který bude mít rád jenom mě? Neboj se mě! Pošli sms ve tvaru: HANICKA17 + text na číslo 909 0350. Jsem žena mnoha tváří.

sms: HANICKA17 na 909 03 50

FLIRT 951

ZSK: Príjemná samička by si to rada rozdala s normálnym a seriózným mužom v strednom veku. V sexe mi nie je nič cudzie.

FLIRT 952

TO: Čerstvo rozvedená žena 33/170, prísa č. 3 hľadá muža v podobnom veku na sex. Už si to nechcem robiť sama. Nájde sa?

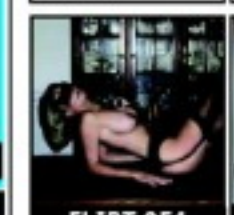

FLIRT 954

NM: Žena hľadá muža na občasný sex u nej doma. Všetko počas nepritomnosti môjho manžela. Ozvi sa mi! Zdravie je nutné!

FLIRT 955

HC: Maznavá samička hľadá príjemného muža, v primeranom veku na občasné stretnutia, ktorý by ju uspokojil.

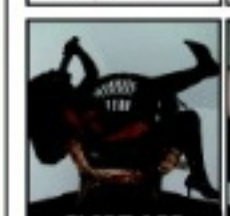

FLIRT 957

SGK: Ahoj. Hľadám milenca, vzrušuju ma starší muži, ale rada vyskúšam aj nejakého mladého muža. Som vydatá!

FLIRT 958

TO: Žena v strednom veku, oblubujuca O, A, Piss a všetko, čo sa týka sexu a erotiky hľadá mladého žrebca na uspokojenie.

FLIRT 960

Humenné: Chceš si to so mnou rozdať? Hľadá ťa 28-ročná zanedbávaná samička. Hľadám muža do 50 rokov. Ozvi sa mi!

FLIRT 961

PD: Hľadám chlapa bez ohľadu na vek, ktorý sa dobrovoľne stane mojou hračkou na potešenie a bude si prať byť v mojej moci.

FLIRT 963

Hľadám chlapa bez ohľadu na vek, ktorý sa dobrovoľne stane mojou hračkou na potešenie a bude si prať byť v mojej moci.

FLIRT 964

NR: Sexi žena v strednom veku hľadá muža na sex. Nenechaj ma dlho čakať. Už ma poriadne páli moja štrbinka. Ozvi sa mi!

FLIRT 966

SSK: Chceš dostať lekciu poníženia? Tak sa mi ozvi! Všetko diskrétne u mňa v súkromí. Som zdravá a diskrétna.

FLIRT 967

Prešov: Chceš ho zasunúť do mojej ríbky? Tak na čo čakáš? Ozvi sa príjemnej brunete v strednom veku, ktorá ti dovolí takmer všetko.

FLIRT 969

HC: Sexi bruneta hľadá muža na sex. Všetko po vzájomných sympatiách. Stretnime sa? Zdravie a diskrétnosť vyžadujem.

FLIRT 970

ZSK: Kto schladí moje rozpálené telo a hlavne kundičku, ktorá je teraz stále veľmi vzrušená? Ozveš sa? Len u teba doma.

AKO ODPOVEDAŤ NA INZERÁTY:
Napíš SMS v tvare: FLIRT [medzera] ČÍSLO BOXU [medzera] TVOJ TEXT a pošli na číslo 7565.

Powered by Hungarian tel's. address MagyNet s.r.o., P.O.BOX 82, 10065 Bratislava 1, SR, Tel +48 (0)4/9613 / DPH, 1,16 Eur/48 (0)4/9613 / DPH, 1,16 Eur/48 (0)4/9613 / DPH, 1,16 Eur/

KRISTÝNA

Všechno je relativní. Dokud je Kristy oblečená, možná byste si o ni kolo neopřeli, tedy pokud neujíždíte na holkách s trochu srandovním, spíš klukovským obličejem. Ale v momentě, kdy shodí kalhotky, zapomenete na svět.

Zapomenete na svět

KRISTÝNA

Zapomenete na svět

Perfektně štíhlé, pevné a hlavně neskutečně nadrbané tělíčko, holá frnda a obstojná prsíčka si o vydatné zvalchování jasně říkají. A perla největší je její dokonalá teenagerovská prdelka – stačí se na ni podívat, když je na všech čtyřech, a můžete rovnou začít hasit požár své i její nadrženosti!

909 46 46 56
ŠUKAČKA

LENKA

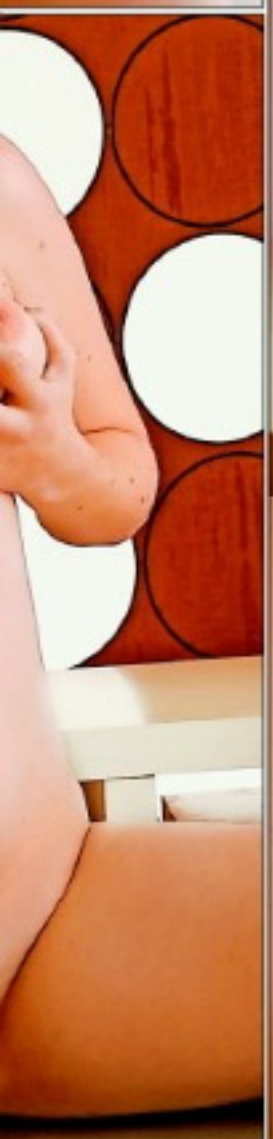

Stačí mi málo

Ke vzrušení mi stačí hodně málo, abych byla nahá. Svého prvního kluka jsem dostala tak, že jsme se spolu šli opalovat. Nevím, co čekal, ale já se suverénně svlékla do naha. Jakmile jsem shodila tričko a vyhouply se mi kozy, postavily se mi bradavky, on se na mě podíval a bylo to. Nejradši se opaluju a koupu nahá, ale nudistické pláže mě neberou. Klidně si vyrazím sama někam do přírody, vystavím tělo paprskům, no a když se někdo objeví... kondomy mám vždycky s sebou. Že mám fakt super cecky? Tak proč na mě jen koukáš?!

RYCHLÁ SEZNAMKA

Napiš sms ve tvaru:
PŘEZDÍVKA(mezera)Tvůj
text a pošli na číslo

909 0350

Vzor: BARCA65 Ahoj jsem Petr a chci tě ... a poslat na 909 0350.

Ahoj jsem vdaná a sexuálně nevyužitá blond a hledám urostlého muže na diskrétní schůzky s větším M. Věk 35 a více není podmínkou. Ozvi se.

Mladá, krásná, nadržená 19letá samice hledá velmi náruživého, jemného milence, nejen na milování, ale i na cestování... Čekám na tebe.

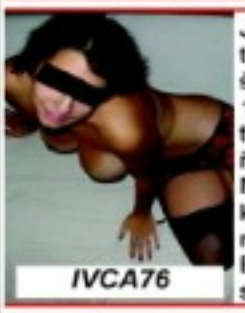

Jsem 25letá tmavovláska štíhlé postavy, 180cm, hledám touto cestou řidiče kamionu. Mám ráda velká auta, vezmeš mě sebou? Budu čekat na sms od tebe.

Jsem panička 32/171/61 trojky kozy a chci kouřit mladýho ptáka od 18 let (nejl. panice). Už tě chci mít v puse, tak rychle piš.

Hledám mezi 20 až 45 lety pěkný kolík k vykouření. Máš-li i dobrou munici a dostřel tím lépe. Severní a vých. čechy. Já 30/183/94 svobodná.

Ahoj hledám kluka, který by se chtěl pravidelně scházet a užít si, pak i trvalý vztah. Ty do 25 let, štíhlé až sportovní postavy, pořádná kláda, pěkné tělo.

Doma zanedbáná boubelka 28 let hledá touto cestou milence, pro schůzky plné vášně. Diskrétnost a zdraví zaručena. Chceš si užívat?

PSMS s.r.o., P.O.Box 28, Průhonice; 60Kč/sms vč. DPH.
www.AHAINFO.cz. Od 18 let. www.platmobilem.cz

PRACOVITÝ KLENOT

Ava Vincent

Ava je učebnicový příklad cílevědomé pornohvězdy. Neváhala si odbarvit vlasy, drasticky zhubnout nebo změnit umělecké jméno, aby se nepletlo s jinými. Natáčí v průměru dva a půl filmu měsíčně, podle vlastních slov si svůj džob maximálně užívá a přitom je prý stydlivá a nejraději by byla Indianou Jonesem. To jde, ne?

Blonďatá pornokráska se narodila (jako brunetka) v severní Kalifornii a po maturitě pracovala jako prodavačka „literatury pro dospělé", jak praví internetový životopis. Tam zřejmě nabrala inspiraci pro svou další životní dráhu, protože už v roce 1998 zazářila jako Jewell Valmont ve svém prvním pornofilmu, tehdy ještě jako tmavovláska. Změna barvy vlasů přišla o dva roky později spolu se změnou uměleckého jména, aby se její Jewell nepletlo s jinými herečkami, které mají „Klenot" jako součást jména – například Jessica Jewell nebo Jewell de_Nyle. V roce 2001 zhubla o devět kilo, aby vypadala víc sexy, což jí dost možná pomohlo k získání několika cen. V červnu si v šatečkách čínské panenky v Las Vegas vzala Johna Deckera, aby se za rok rozvedli. Nafotila „dívku měsíce" pro Penthouse a posbírala řadu ocenění, například cenu za nejlepší lesbickou scénu 2001 nebo dokonce cenu za nejodpornější scénu roku 2005. Zběsilým tempem natočila do roku 2005 přes sto osmdesát filmů, z toho v letech 2000–2001 po třiceti.

PŘEZDÍVKY: Eva Vincent, Jewell Valmont, Jeweliette ● NAROZENA: 29. září 1975 v Kalifornii ● MÍRY: 90–65–90 ● PRSA: přírodní ● VÝŠKA: 163 cm ● VÁHA: 54 kg ● BARVA OČÍ: zelená ● BARVA VLASŮ: blond (přírodní brunetka) ● ORIENTACE: bisexuální

VÝBĚR Z FILMOGRAFIE

BITCHIN'2 (1988) ● NYMPH FEVER (1999) ● ON THE STREET (1999) ● PRIVATE LESSONS (2000) ● BORDELLO BLUES (2000) ● XXX 2: PREDATORS AND PREY (2001) ● SUCCUBUS (2001) ● TRUE LOVE (2002) ● FOR WOMEN ONLY VOLUME 1 (2002) ● MAKING THE GRADE (2003) ● MRS. JONES (2003) ● HOT CHICKS, LITTLE TITS (2004) ● IN SEX (2004) ● NAKED AMBITION (2005) ● 100% BLOWJOBS 34 (2005)

ne. Většinou nemám žádný problém při scénách jedna s jedním (nebo s jednou), ale jakmile přijde řeč na skupinové akce, byla bych v tu chvíli nejradši neviditelná," říká nositelka ceny za nejlepší skupinovou scénu roku 2002. *„Když jsem nastoupila do branže, nemyslela jsem vůbec na peníze, šlo mi o hraní a o sex. Hrát ve filmech pro dospělé je super, protože zažijete spoustu věcí, které by se vám jinak nejspíš v životě vyhnuly. Ale zahrála jsem si i v normálním filmu, Fast Sofa s Jennifer*

Pornstar jako vymydlená

Tilly, a dokonce jsem si sáhla na její prsa. Hrála tam pornohvězdu a měly jsme jednu společnou scénu."

VIDEOHRY A PRSA JENNIFER TILLY

Ava o sobě říká, že je ve skrytu duše tak trochu kluk, protože vášnivě ráda hraje videohry a její nejoblíbenější filmovou postavou je Indiana Jones. Nejraději by v některém ze svých snímků měla scénu, kde vtrhne do místnosti a přepere pár chlapů na hromadu jako ten největší drsňák. *„Opravdu si užívám sex i hraní ve filmech, jsem hodně sexuálně nabitá, ale přitom taky neskutečně stydlivá, věřte mi to, nebo*

NEJLEPŠÍ GALERIE A KLIPY

AVA PÓZUJE V KOŽENÝCH BOTÁCH:
http://ava-pictures.ultimatepornstar.com/
TRÉNINK ČILI MASTURBACE VIBRÁTOREM:
www.pornstarfinder.net/tgp/ava/djul1.htm
LESBICKÁ SCÉNKA S KOLEGYNÍ NIKITOU DENISE:
http://galleries.spicydreamz.com/Ava-Vincent-Nikita-Denise-2/index.html?nats=MjE6Mjox,0,0,0,117
TOTÉŽ, TROCHU VÍC NATVRDO:
http://galleries.spicydreamz.com/Ava-Vincent-Nikita-Denise-3/index.html?nats=MjE6Mjox,0,0,0,118
S DILDEM V SÍŤOVÝCH PUNČOCHÁCH:
www.pornstarfinder.net/tgp/vincent/klog1.htm
ŠUKÁNÍ VE VŠECH POLOHÁCH:
http://galleries.videosz.com/dangerous-live-of-blondes-2_5/1,801,0.html

MELÁNIE

Nadržená čubinka

Chtěl bys vědět, co mě úplně nejvíc vzrušuje? Mám z tebe ale trochu strach, slíbuješ, že toho nezneužiješ? Tak jo. Úplně nejvíc ze všeho se mi líbí být totálně bezmocná. Když si mě chlap třeba přiváže k posteli a pak mi dělá ty největší prasárny. Strká mi třeba prsty do kundičky a do zadečku a potom do pusy a já je musím cucat. Nebo mi tak dlouho honí kundičku robertkem, až jsem úplně šílená, protože vždycky, když už bych se udělala, přestane. Nebo mi strašně dlouho projíždí prdelku tím nejmenším vibrátorem a pak, když je maximálně stažená a vyrajcovaná, mi tam najednou narve celej svůj ocas.

Nadržená
čubinka

909464665
PRDELKA ČEKÁ

MELÁNIE

Brutálně mi začne prcat zadeček, štípe mě a plácá přes něj a přitom mi říká maximálně perverzní věci. A já musím říkat: Ano, moc se mi líbí, jak mi prcáš dírku, jsem tvoje malá, nadržená čubinka, tvoje mrdací holčička, se kterou si můžeš dělat, co chceš...

SEXY HRA PRO DOKONALÝ

1) LÍBEJ MĚ MINUTU NA OBLIČEJ A KRK
2) LÍBEJ MĚ 2 MINUTY NA HORNÍ ČÁST TĚLA
3) LÍBEJ MĚ 2 MINUTY OD PASU DOLŮ
4) CUCEJ MINUTU MOJE PRSTY U NOHOU
5) HLAĎ MĚ MINUTU NA HORNÍ ČÁSTI TĚLA
6) HLAĎ MĚ MINUTU OD PASU DOLŮ
7) UDĚLEJ MĚ PUSOU
8) UDĚLEJ MĚ ROBERTKEM
9) UDĚLEJ MĚ RUKOU
10) OJEĎ MI ANÁLEK
11) OŠUKEJ MĚ
12) POMOČ MĚ
13) NAPLÁCEJ MI
14) PŘEDVEĎ STRIPTÝZ
15) KLEKNI, OTROKU!
16) SPOUTEJ MĚ
17) VYFOŤ MĚ V EROTICKÉ AKCI
18) ZNÁSILNI MĚ
19) UDĚLEJ MI TO NALÍČENÝ JAKO ŽENA / OBLEČENÁ JAKO CHLAP
20) UDĚLEJ MI TO VE TROJCE
21) PROZRAĎ SVŮJ NEJTAJNĚJŠÍ EROTICKÝ SEN

SEXY SILVESTR

Rádi na Silvestra zakalíte, ale nebaví vás pořád vymýšlet nové hry pro společnost? Nechejte to náhodě! Rozstřihejte kartičky, zamíchejte a položte na stůl obrázky dolů. Hráč, který začíná, podá jednu libovolnému protějšku a... Pak už stačí jen dohlédnout na regulérnost a fair play!

909 464 664 Vykrop mi škvírku!

SANDRA

Tahle ohnivá samička je snem každého „zadáka". Nejenom černoši jsou z ní absolutně divocí, sotva zahlédnou její majestátní kufr. A ti, kteří ulítávají na specialitce, zvané face-sitting, jdou rovnou do kolen. Že nevíte, co to je?

909 46 46 58
MÁM TO RÁDA ZEZADU

CHOKE THIS ASS!

99 Kč ZA 2 DVD

DVD PLNÁ NESTOUDNÉ EROTIKY A SEXU BEZ ZÁBRAN

Ještě nikdy to nebylo tak jednoduché! Napiš SMS ve tvaru: OBJXmezeraKÓD DVDmezeraPŘÍJMENImezeraJMÉNOmezeraULICEmezeraČÍSLO POPISNÉ mezeraMĚSTOmezeraPSČ a odešli na číslo 90999. *(Vzorová zpráva: OBJX DVD1L NOVAK FRANTISEK KOSTELNI 24 ADAMOV 67904).* Na uvedenou adresu obdržíš 2x DVD (zvolené DVD + další jako dárek) a navíc jako bonus časopis z vydavatelství PK 62, a. s. Cena SMS je 99 Kč.

DVD6BO | DVD7BO | DVD8BO

DVD9BO | DVD10BO | DVD11BO | DVD1RPE | DVD2RPE | DVD3RPE

DVD4RPE | DVD1HL | DVD2HL | DVD6NP | DVD13VC | DVD8OU | DVD7GB | DVD8GB

DVD9TK | DVD0L6 | DVD0L7 | DVD18CL | DVD19CL | DVD7LS | DVD8LS | DVD25L

DVD26L | DVD27L | DVD28L | DVD6TV | 0324 | 0326 | 0327 | 0328

0441 | 0442 | DVD41EB | DVD42EB | DVD43EB | DVD44EB | DVD45EB | DVD46EB

TO JE JEN ZLOMEK NAŠÍ NABÍDKY!

PŘEHLED O VŠECH NABÍZENÝCH TITULECH ZÍSKÁTE, ZADÁTE-LI DO SVÉHO INTERNETOVÉHO PROHLÍŽEČE V MOBILU MDVD.CZ!

Službu technicky zajišťuje PSMS, s. r. o., P. O. BOX 68, 140 21 Praha 4, www.ahainfo.cz, infolinka: 225 396 396 (9 – 17 hod.)

Protáhni svou kurvičku

Hej, chlapáku, hupneš sem ke mně a rozdáš si to se mnou? Jestli se ti na mně nejvíc líbí zadeček, vlítni na to zezadu. Určitě mě přes něj můžeš i plácnout, to fakt snesu. Jestli tě berou moje kozičky, snaž se, jsou tu pro tebe. Trochu ti napovím, myslím, že moje bradavky si budou docela rozumět s tvými zuby. Vidíš, jak už se postavily? Jestli chceš rovnou do kundičky, taky nejsem proti.

HANKA

Protáhni
svou
kuřičku

MÁM RÁDA POKUSY
909 46 46 65

HANKA

Není co řešit, pohlaď ji nebo olízni, napal do ní toho svýho hřebce a protáhni svou kurvičku, až bude brečet a prosit, abys přestal. A jestli se ti nejvíc líbí můj ksichtík, půjč mi ten tvrdej ocas na chvíli do ruky a do pusy, slibuju, že mi ho za to budeš moct úplně celej počůrat. Moc ráda ti ho pak ještě olížu a ocucám do poslední kapky.

SMS
SEZNAMKA

Pohodlné, diskrétní a rychlé seznámení prostřednictvím SMS zprávy!

Místo Vašeho tel. čísla bude na konci inzerátu uveden kód, díky kterému budete se zájemci komunikovat formou SMS zpráv zcela anonymně až do doby, než si sami předáte svá telefonní čísla.

Jak odpovědět na inzerát (nebo na došlou odpověď): napište SMS ve tvaru: **IN PK 6ti místný kód text odpovědi** a odešlete na číslo **909 55 30.** Obratem obdržíte potvrzení o odeslání odpovědi inzerentovi.

Jak podat inzerát: napište SMS ve tvaru: **IN PK text inzerátu** a odešlete na číslo **909 55 30.** Obratem obdržíte potvrzení o přijetí inzerátu a Váš SMS BOX (6ti místný kód), který bude uveden pod textem inzerátu, místo Vašeho telefonního čísla)

ONA HLEDÁ JEHO

- Atraktivni zena 49let mas hodne chces me rozmazlovat ja te budu rozmazlovat krasnym nenam soukromi pomuzes mi **IN PK 955488**
- ZENA 54/167 Z BRNA HLEDA PRITELE ROVNEZ "ZALOZENEHO S VLAST. ZAZEMIM. **IN PK 610483**
- Ahoj hledam muze,nejlepe podnikatele,ktery mi bude" pomahat za nadherne milovani jsem stihla tmavovlaska s modryma.oc se tesim.pa **IN PK 710489**
- ATRAK.ZENA HLEDA MUZE OD 35LET,VYSSI STIHLE POSTAVY. CESTOVANI,VECERE,VYLETY, POZDEJI STRVAL. VZTAH MOZNY. **IN PK 816404**
- POKUD TI STACI HODNA KAMARADKA,BUDU RADA,POKUD CHCES MILENKU,MUZEME TO ZKUSIT.JSEM VDANA,STR.LET. **IN PK 312696**
- CERNOVLASKA Z LB.40,VELMI HEZKA HLEDA MILENCE NA DLOUHOD.VZTAH,KTERY TOUZI PO MAZLIVE MILENCE,KTERE FINANCNE POMUZE A NECHYBI MU UROVEN DO 60LET. **IN PK 918411**
- Atraktivni brunetka 28 let 176/56,p.3,hleda muze na sexy hratky vseho druhu.U me,pres den.Ceska Lipa **IN PK 193286**
- Hledam muze 38 az 42,je zrala zena stihla,vnadna. **IN PK 333761** Mazlicka po ctyricitce hleda stihla 48 mi vzhleda dlouhodobe diskretni **IN PK 449349**
- ZENA VDANA 40/ 173 HLEDA PEKNE KAMARADENI S MUZEM KTERY JE VE VZTAHU ZKLAMAN JAK JA! OZVETE SE BUDU RADA. Brno a okol. **IN PK 026514**
- 25/168/65 kdo mi pomuze jsem tehotna,svobodna,mam dve deti,jen vazne,nabizim pevny vztah! Napis cislo KATKA,JC,MB,NB. **IN PK 897709**
- sice zadana,zena sympaticka a pohledna,a taky nespokojena a sklamana hleda milence kamarada,co ma taky stejny problem.Oc Usti a okoli,najdem se? **IN PK 353453**
- Ahoj,je mi 28 ,svobodna s jednim zavazkem.Hledam pritele na obcasny "schuzky,ktery mi " vypomuze. zanech tel. **IN PK 296566**
- Lb pohledna hleda pohled.muze do35let na kosany milen.vz."nutno **IN PK 998947**
- stihla 35/170, hleda cileho seniora,ktery by mel zajem me pozvat na video a pak i vic..Ol. **IN PK 174816**
- 26leta 165/66 boudelka hleda muze na int hratky za .. **IN PK 062787** zena 28 atraktivni hleda sympatickeho milence ktery si me bude hyckat a rozmazlovat napis cislo **IN PK 164608**
- VDANA 49 PLNEJSICH TVARU HLEDA ZENATEHO MUZE 50 AZ 53 ZACHOVALI NA KAVU POKEC CAS UKAZE SMS CEKAM DEKUJI Z LB **IN PK 421368**
- Najde se sympatak, co hleda zenu k obcasnym schuzkam, kteremu chybi milenka a kamoska plni divoka. **IN PK 796306**
- 36 90x hleda spravneho romantika proste chlapa ktery ma rad si a proste a ma rad sex posezeni u vinka a ma rad prirodu jen OV pod. musi mit vek **IN PK 978255**
- Rozvedena 46/178 hleda sympatickeho,vysokeho pritele k obcasnym schuzkam.PR a okoli **IN PK 579098**
- Baculka zadane 36/159 hleda symp.kamarade do 40let a dal zalezi na nas.Jen Brno. Prosim tel.c. **IN PK 671283**
- Ahoj,ja li milovnik vseho hezkeho a neni ti vic jak 52,ozvi se . Okres Decin.Nezapomen na tel.cislo **IN PK 127950**
- Stihla,50-ti leta hleda kamarada-nekuraka,40-50 let z OV.Napis o sobe.Dlouhodobe,diskretne. **IN PK 471727**
- MILUJI ZIVOT-MILUJI KRASNA AUTA-MILUJI KRASNE MUZSKE TELA-MILUJI BOXERY-A TO JA CHCI BYT TVA OZDOBA DO ZIVOTA-DO TVEHO SVETA.. **IN PK 097159**
- Jsem stihla pohledna zena, 47let. Hledam solidniho a seriozniho muze pro obcasne schuzky za malou vypomoc. **IN PK 126902**
- UL 40 STIHLA ZADANA HLEDA PRITELE.JSEM CELY TYDEN SAMA A SCHAZI MI POMAZLENI. **IN PK 186943**
- 30leta hleda kamarada na krasne chvilky u nej. **IN PK 293249** 36/167/75 Z BRNA HLEDA MUZE K OBCASNYM HRADKAM ZA TEL C VSE URYCHLI ODPOVIM VSEM **IN PK 134129**
- Hledam milence, ktery mi o prazdninach pujci auto. Jsem atraktivni stihla sportovkyne, nezna, ferova VS, nekuracka, inteligentni tmavooka,hovlaska z Brna. **IN PK 404093**
- Velmi hezka a mila blond 34let mi u zhledu hleda sol.muze,ktery by ji obcas "pomohal.Je jeste nekdo takovy? **IN PK 287406**
- VDANA SIKOVNA BACULKA 36/170,4P.UDELAM VAM " BUDETE SE CITIT JAKO V RAJI.MUZU ZAVOLAT KAMARADKU.CELA NOC OK! **IN PK 405519**
- AHOJ JSEM HOLKA NA MD A SCHANIM MILENCE KTERY MI " JSEM NA DNE. 28LET PISTE.BUDU SE TESIT **IN PK 114130**
- MO Jsem holcina jak Vestonicka Venuse,bypre tvary". Rada " nasel by se tady solventni muz co by mi vypomohl a ma rad to same?Ozvy se,potesim **IN PK 181533**
- 30leta mamca cernovlaska prastejak! Mamca krev a mliko! Hledam muze kolem 185cm. vek 35az45let!RIDICE KAMIONU! Chces se vracet k nam? Napis nam! **IN PK 343237**
- zadana zena hleda kamarada pro milenecke pratelsky vztah.ozves se. **IN PK 141631**

Cena této služby je 30 Kč vč. DPH. Technicky zajišťuje TOPIC PRESS, s.r.o., info@topicpress.cz. Infolinka ☎ 597 608 099 (Po-Pá 9-16 hod.)

PORNOÚLETY

Soulož s mimozemšťanem, holka, které byste sotva hádali patnáct, prsa, která by umlátila i Mikea Tysona – to jsou jen některé z totálních úletů, jež jsme v průběhu roku objevili na internetu při vytváření téhle rubriky. A silvestrovské číslo je ideálním odbytištěm pro kuriozity, které by nám v průběhu roku nejspíš jen tak neprošly...

Střík precinou na cíl

OJETÁ MIMOZEMŠŤANEM

Sice „3D-počítačovým", ale za pohled to stojí... http://gallery.ufoandsex.com/FHG/008-comp/index.php/tiava

Tenhle už je hmatatelnější a taky podstatně větší prasák... http://xxxspacegirls.us/TGP/Lola/alien-autopsy/index.cgi?sid=670225

TÉHLE ŽE JE 18?!

Někdy se i otrlý pornosurfař na chvíli zarazí, ale je to holt Asiatka... http://galleries.asianschoolfuck.com/g033/index.php?PA=484263

Někdy je to jasné, ale iluze je perfektní, stačí už jen kapka fantazie... http://tgp.teenkarma.com/gallery/Karma-5/1271443/

MAXIZADKY

Srdce dolňáka maximalisty zaplesá při pohledu na ten podvozek... www.realhotsex.com/hosted/sites/roundmoundofass/mov58/ng.html

Tady najdete i vtipnou přezdívku prdelatých modelek Zemětřesné královny... http://host.wildrhino.com/?h=fFbLu9HFIDWEqqjKn3ewDg&bean=1-0-3-24254-32-1-1&target=_self

NEJVĚTŠÍ MELOUNY

Megacecky samozřejmě v naší sbírce podivuhodností nemohou chybět... http://gallys.reality-kings.com/bt/1/?id=kefir

Tyhle už jsou skoro na 100% vylepšené silikonem, ale co na tom... http://mgb.juggcrew.com/452p/?t=25&nats=MTYyOjM6MTc,0,0,0,63297

OBŘÍ BRADAVKY

Někdo nemusí mít dudy šestky, stačí mu dvorce jako podšálky... http://tempting-gals.com/boobs2/0305/14/giatits1_04.html

A nebo rovnou jako talířky na dezert... http://jimmydiamond.com/fhg/fhg.php?z=350486-cl-p-some-big-jugs

NULKY

Čili žehlicí prkno, kde nic-tu nic, prsa po tátovi, zkrátka nahoře bez... www.realhotsex.com/hosted/sites/teenybopperclub/95/ng.html

Některé slečny mají ještě menší prsa než běžný chlap... www2.fetishhitsgallery.com/picture/hm/29/?t2/pps=fh10478

KLITORIS MAXIMUS

Poštěváček je opravdu „mladším bráchou" našeho žaludu... www.hotlivesexshows.com/0203/09/jslfpsnts.htm

Tahle fotka by mohla sloužit jako ilustrace v učebnici sexuologie... www.bigbigclits.net/free-pictures/tgp_images/4.jpg

STŘÍKAJÍCÍ KUNDIČKY

Takhle vypadá mokrý orgasmus čili „squirting"... www.realhotsex.com/hosted/sites/seehersquirt/30/ng.html

Byla by to docela rozkošná fontánka čili pítko, co vy na to? http://galleries.pimpprofits.com/tgp296/?c=1026&wmid=10650

NEJVĚTŠÍ KLÁDY

Jestli si potřebujete posílit pocit méněcennosti, tady jsou rovnou dvě... http://galleries.monstersofcock.com/118/?a=248

POMOČ!

Ne že by tiskařský šotek zašišlal, jde evidentně o rozkazovací tvar... http://galleries.maxxandmore.com/pissinginaction/05/02/?31840/pia/main/

A navic pěkně v šatech. Tohle je fakt hodně ujetá stránka... http://galleries.maxxandmore.com/fullyclothedpissing/16/01/?31840/fcp/main/

DVA V JEDNÉ

Ale žádný trapný sendvič, tady se dva klacky potkávají ve stejné díře... www.nsgalleries.com/hosted2/jb/gals/asia2/index.php?id=100028

DVA V JEDNOM

Kdo neuvidí, neuvěří. Ano, jsou tam – a žádná podměrečná pírka... http://galleries.asstraffic.com/jennifer/01/s1/746602/1/9/index.html

PUSŤTE SI TRANĎÁK(A)

Obličej by mu mohla závidět nejedna dáma, ten zbytek už málokdo... http://fhg.lb-69.com/fhg/446/003_Areeya_1_Video/59636/

Mezinožní fontána

PESTROBAREVNÁ

Šukající černoška v masce klauna a zrzavé paruce k tomu... http://galleries.aebn.net/beta3/index.cfm/fa/gallery/genre/fetish/clip/0111/refid/AEBN-007211/tid/536/layout/tgp_layout1.cfm

MINISEX

S jak velkým pérem můžete ošukat liliputánku? Odpověď zde: http://galleries.aebn.net/beta3/index.cfm/fa/gallery/genre/midget/clip/0015/refid/AEBN-007211/tid/16326/layout/tgp_layout1.cfm

www.lolitky.cz

909 464 663 Dívčí láska!

YVETTE

Tak ty by sis se mnou rád zadžemoval? Ok, vidím, že tvoje trumpeta bude určitě stát za to, předvedu ti svůj nátisk. Jo... čapni mě za dudy, můžeš s nimi parádně tvrdit muziku. A ty tvoje rumba koule jsou taky parádní, nechrastí, zato jsou dobře těžký. Rozhodně mi je ve finále můžeš vyprázdnit do pusy!

USA

Jam-session

Sylva je přesně ten typ mladé ženy, jakou znáte z reklam a na ulici se za ní možná ani neotočíte. Ale ve chvíli, kdy ji uvidíte nahou ve světle reflektorů, vám naplno dojde, co je podstatou téhle nenápadné bytosti: čistě živočišná potřeba sexu. Je to tak, Sylvinko?

Když už se mě ptáte na sex – ne že bych to nečekala – doufám, že se čtenářů nedotknu, ale neumím to říct výstižněji, než že zbožňuju mrdání. Tu tělesnou slast, kterou mi dává mechanické a přitom tak zuřivě vášnivé přirážení...

Je to tak, Sylva je za fasádou něžné, obyčejné holky ve skutečnosti kouzelně přímočaré sexuální zvířátko, které nemá problém otevřeně mluvit o tom, jak to v sexu má, a pak si to před vámi úplně nenuceně udělat. A umí si o to, co zrovna chce, říct stručně a jasně sama: *Chceš píchat, chlape? Líbí se ti moje škvíra? Tak si ji vezmi...*

Chceš mě, chlape?

RYCHLÁ SEZNAMKA

Napiš sms ve tvaru:
PŘEZDÍVKA(mezera)Tvůj text a pošli na číslo

909 0350

Vzor: BARCA65 Ahoj jsem Petr a chci tě ... a poslat na 909 0350.

MISA72

Ahoj jsem vdaná a sexuálně nevyužitá blond a hledám urostlého muže na diskrétní schůzky s větším M. Věk 35 a více není podmínkou. Ozvi se.

IZABELA62

Mladá, krásná, nadržená 19letá samice hledá velmi náruživého, jemného milence, nejen na milování, ale i na cestování... Čekám na tebe.

KAMCA65

34/170/85 i když mám silná stehna a zadek, nebudeš litovat mě poznat. Mám totiž moc ráda kouření, klasiku a análek. Budu se těšit, tak se ozvi.

NATY69

Doma zanedbáná boubelka 28 let hledá touto cestou milence, pro schůzky plné vášně. Diskrétnost a zdraví zaručena. Chceš si užívat?

VERA76

Je mi 26, mladšího vzhledu, věčně nažhavená na sex, mám fantazii a miluji dlouhý orál. Hledám eroticky založeného muže od 35 - 50 let.

BARCA65

Jsem panička 32/171/61 trojky kozy a chci kouřit mladýho ptáka od 18 let (nejl. panice). Už tě chci mít v puse,tak rychle piš.

EMCA66

Hledám mezi 20 až 45 lety pěkný kolík k vykouření. Máš-li i dobrou munici a dostřel tím líp. Severní a vých. čechy. Já 30/183/94 svobodná.

PSMS s.r.o., P.O.Box 28, Průhonice; 50Kč/sms vč. DPH. www.AHAINFO.cz. Od 18 let. www.platmobilem.cz

DVĚ NOVÉ SUPER ŘADY PRO SEXUÁLNÍ LABUŽNÍKY!

POZOR! TAHLE **DVD** NESMÍ CHYBĚT VE TVÉ SBÍRCE!

SKVĚLÉ VÝBĚRY MAXIMÁLNÍHO VZRUŠENÍ ZA MINIMÁLNÍ CENU

Vyber si dívku a vytoč číslo

909 70 45 50

(volba 2) a poté zadej kód dívky.

BUDEŠ AUTOMATICKY PŘESMĚROVÁN.

GRYF s.r.o., P.O. BOX 28, Pruhonice; vice.AHAINFO.cz, 70Kč/min vč. DPH. Od 18 let. www.platmobilem.cz

SEZNAMKA CENTRUM CELÁ ČR

Seznamka je pro ženy a dívky ZDARMA! Stačí poslat své foto (MMS), text a souhlas k tisku na 607 535 102

PŘÍKLAD: Líbí se mi dívka 877432. Vytoč číslo 909 704 550 vyber volbu 2 a zadej kód 877432.

Rozvedená, sportovně založená s malým půlročním prckem, hledám kamaráda a zároveň milence. Je mi 32 let a nemám se zač stydět. 170/60. Pokud není dítě překážka budu ráda až zavoláš.

kód 877439

Hledám muže od 25 do 50 let, jsem vdaná (šťastně), ale chybí mi láska, zamilovanost. Našel by se pro mě kamarád, milenec? Jen diskrétně! Nechci ohrozit svojí rodinu. Je mi 35 let. Těším se

kód 877440

Severní Čechy: Děčín Teplice 38let, černovláska, kuřačka rozvedená. Hledám sympaťáka a muže, který má rád adrenalin jako já. Jsem pro vše, mám ráda nebezpečí. Chci ho zažít s tebou! Ozvi se!

kód 877441

Merka, 25let, hledá spřízněnou duši pro kamaráda na případné schůzky. Neměla jsem štěstí na pravou lásku, tak to chci zkusit od dobrého kamaráda. Pokud nechceš být sám, jsi ten pravý.

kód 877442

Jmenuji se Karolína a stále věřím, že najdu toho pravého. Jsem 29 letá, rozvedená, romanticky založená a hledám muže klidné povahy, nekuřáka, neholdujícího alkoholu s podobnými zájmy.

kód 877443

EXPRESS SEZNAMKA

Jak odpovědět: Pošli sms ve tvaru:

přezdívka(mezera)text

a pošli na číslo 909 0350.

PŘÍKLAD: NELCA37 Ahoj, rad bych se seznamil. Jmenuji se Karel a je mi 30 let... a odešli na číslo 909 0350.

Hledám milence od 35 let s vousy k pravidelným erotickým schůzkám. Napiš sms ve tvaru: **PETULKA35** + text na číslo 909 0350.

Chci zkusit úplně všechno v sexu, s bývalým to nebylo vzrušující, toužím zkusit anální sex. Pošli sms: **BOZENA40** + text na 909 0350.

Ahojky, chtěla bych se seznámit s pohledným klukem do 30 let. Pošli sms ve tvaru: **NELCA37** + text na 909 0350. Jsem delší dobu sama.

Chci najít muže, co by měl chuť být nevěrný a přitom nenarušit dosavadní vztahy. Pošli sms: **LILIANA34** + text a pošli na 909 0350. Ozvu se obratem!

PSMS s.r.o., P.O. BOX 28, Praha 4, 50Kč/sms vč. DPH. www.AHAINFO.cz. Od 18+. www.platmobilem.cz

LEGRAČNÍ ÚCHYLÁCI SPECIÁL

me představit, ale Velká mapa fetišů uvádí i podstatně kurióznější, jako například proměnu člověka v kočku, papouška nebo krocana. Žena jako kočka, to jistě napadne i člověka s mizivou fantazií, ale muž-papoušek? Má speciální kostým z barevného peří a nasazovací zobák? Přebývá v kleci a zobe zrní? Jak se udrží na bidýlku? Ráčkuje a opakuje srandovní „Nazdarrr"? A hlavně, to ho vzrušuje? Tyhle otázky ve spojení se sexem postrádají smysl. Pohlavní pud jako jeden z nejmocnějších hnacích motorů lidského konání nezná logiku a zdravý rozum často vyklízí pole. Naprostá většina fetišistických objektů v našem seznamu je tak absurdní, že nezbývá než žasnout – a bavit se.

OD HMYZU K ATOMOVCE

Je to tak: Od mravence, šplhajícího po ztopořeném penisu, přes srážky aut až po jaderný výbuch může patřičně „ujetému" jedinci přivodit vzrušení i orgasmus cokoliv, co vás napadne, a ještě mnohem víc. Kdybychom zůstali u toho, přišli byste ale o řadu i docela vtipných informací. Bavit dámu, kterou hodláte na závěr večera nabodnout na svůj úd, znalostmi o kuriózních fetiších, vůbec nepovažujeme za špatný nápad. Otázkou jenom zůstává, zda od vás ve finále nebude očekávat podobně extravagantní postelové hrátky. Ale to už bude vaše starost. Asi byste to neměli přehánět, protože představa, že celý večer budete neznámé ženě zaníceně popisovat fetišistickou hru na krocana a ona vás pak bude chtít natřeného olejem honit po kuchyni s vidličkou a cpát vás do trouby, je spíš trapná než vzrušující, ne?

Předmětem sexuálního fetiše, tedy spouštěčem pohlavní rozkoše, se může stát absolutně cokoliv. Nad některými libůstkami skutečně extravagantních deviantů nejenom zůstává rozum stát, ale hlavně mají všechny předpoklady vydatně nám polechtat bránici.

VZRUŠENÝ PAPOUŠEK

Vypustíme pochopitelně praktiky, které stojí nejenom mimo „dobré mravy", ale i mimo zákon. Takže třeba zvířata se v našem výčtu nejujetějších a nejsměšnějších úchylek objeví jenom ve smyslu transformace ve zvíře. Ponyplay čili hra na koníčky je zřejmě nejznámější variantou. Ve spojení s dominantně-submisivními hrami si její sexuální efekt umí-

UPÍR ČILI SPERMASAJ

Kapitolu samu pro sebe představuje oblast hororových rekvizit a postav, často přesahující do světa náboženských symbolů. Jeptišky jako ženy, které se dobrovolně vzdaly sexu, byly vděčným námětem erotických filmů už před čtyřiceti lety. Představy masturbace kostelní svící nebo divokých lesbických orgií včetně dominantní matky představené s důtkami jsou ale pro dnešní vyznavače gotického sexu beznadějně slabým čajíčkem. Novicka si může tak maximálně pro zahřátí prohnat kundičku, pak už ale musí nastoupit upír, vlkodlak nebo lépe lesbická upírka, která jí kromě šťávy z klína vysaje i nějakou tu deci krve. Samozřejmě teď nepropagujeme skutečně krvavé praktiky, které spadají do S/M sexu nejhrubšího zrna a pohybují se nejenom na hraně zákona, ale hlavně zdravého rozumu. Vampýří sex je pouhá hra s kostýmy a rekvizitami včetně umělé krve a jeho hlavní těžiště spočívá v obsáhlých galeriích fotografií a videoklipů na placených internetových stránkách.

PÍCHAT NEBO ŘEZAT?

Téměř nevyčerpatelnou studnicí je pro fetišisty zdravotnictví. Vedle celkem nevinné záliby v uniformách zdravotních sestřiček, které si za to tak trochu jistě mohou samy svou pověstí jedné z nejšukavějších profesí, se totiž v medicínských fetiších vyjímají i takové „lahůdky" jako erotický vztah k sádře, injekcím nebo amputacím. Ano, vidíte a chápete to dobře. Zásadní nevýhodou, přímo prokletím poslední uvedené aberace je v našich očích značně omezený počet možných dokonalých vyvrcholení, tedy pokud to amputační fetišista nebere po jednotlivých prstech. I tak by si ale moc neužil – dvacet prstů, ruce i nohy dejme tomu na třikrát, to dělá bratru dvaatřicet dokonalých uspokojení plus u ženy dvě ňadra a u muže jako zlatý hřeb penis... Nejsme nakonec my všichni, co nám stačí k perfektnímu vydrandění kalhotky šestnáctileté sousedky nebo pohled na dívčí zadeček s několika červenými jelity, šťastní lidé?

NEJKURIÓZNĚJŠÍ ÚCHYLKY

STATUOFILIE
(pohlavní vztah k sochám)
DENDROFILIE
(pohlavní vztah k rostlinám a stromům)
PŘEVTĚLOVÁNÍ V DÍTĚ
(nošení plen, pomočování)
PŘEVTĚLOVÁNÍ VE ZVÍŘE
(kůň, prase, kočka, papoušek)
MEDICÍNSKÉ FETIŠE
(sádra, injekce, amputace)
GUMOVÉ A VINYLOVÉ HRAČKY
(čluny, míče, panenky)
EXPLOZE
(bouchání papírovými sáčky, rozbíjení nádobí)
HLENOVÝ FETIŠ
(popotahování nosem, smrkání, kašlání)

www.pornoraj.cz
909 464 660 Počurej mě!

Tak pojď k mamině, klučino, a ukaž jí ten svůj naběhlej ocas. Hmm, vypadá to, že by docela dost potřeboval vycákat, copak s tím uděláme? Když mi ho na chvilku půjčíš, malinko si s ním pohraju.

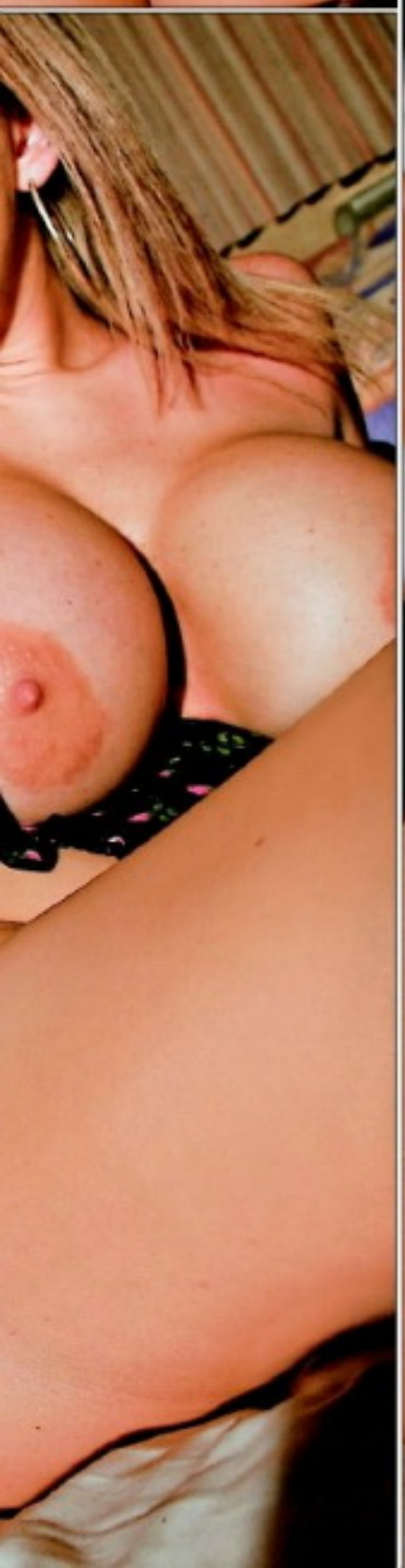

ZITA

Trošku ho pohoním rukama, pak mu dám pusinku, hezky ho ocucám... Co říkáš na moje prsa? Jestli se ti líbí, můžeš se s nimi pěkně pomazlit... Jo, to je ono, to mi dělá moc a moc dobře! Pořádně cucej a kousej, bože, já už z toho teču! Podívej, jak jsem mokrá. Ten tvůj borec už se úplně třese, tak honem, pojď ke mně a nacpi ho tam, půjde to jako po másle, uvidíš. Páni, ty jsi ale šikovnej kluk! Takhle se to mé kundičce líbí nejvíc, hezky rychle a tvrdě, až nadoraz! A ne abys někam utíkal, všechno to nastříkej do mě, jasný?

NEJSNAZŠÍ CESTA K PORNU V MOBILU

KAŽDÉ VIDEO, KTERÉ SI V MOBILU PROHLÉDNEŠ, JE NA VĚKY TVOJE!

KLIPY, KTERÉ TĚ STOPROCENTNĚ DOSTANOU

KLASIKA k.xmo.cz

CASTING p.xmo.cz

LOLITKY l.xmo.cz

TROJKY t.xmo.cz

AMATÉŘI a.xmo.cz

MATURE m.xmo.cz

VÍCE INFO NALEZNETE NA WWW.PORNOVMOBILU.CZ

Pouze pro osoby nad 18 let.

Leontyna.cz

...uspokojí každého!

NEJVĚTŠÍ VÝBĚR SPODNÍHO PRÁDLA PRO PÁNY A DÁMY

www.leontyna.cz

Máš při pohledu na mě hříšné představy? Tak mi je v SMS na č. 909 03 50 napiš! Zprávu pošli v podobě **NIKOLA28** a pak **tvůj text**. Fantazii se meze nekladou a v sexu se mnou je možné snad úplně vše...

Zajišťuje PSMS s.r.o., P.O.BOX 60, Praha 4. Cena 30 Kč/SMS. Pro starší 18 let.

27/172/63 hledá hodného kocourka, co by mě rozmazloval, hladil, lízal, miloval se se mnou ve všech různých polohách a na různých místech. Napiš mi SMS ve tvaru **LEO BEATA +** tvůj text na **909 55 30**. Volej: **909 55 66 66** kód **88**.

Jsem snadno vzrušitelná a rychle se udělám. Jinak jsem docela normální holka. SMS: **LEO NATALKA** tvůj text na č. 909 55 30. Volej na **909 55 66 66** kód **6**.

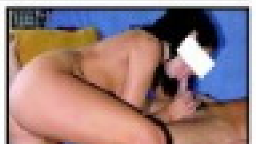

Vzrušuje tě, když tě žena svádí, potom ti sváže ruce a zakryje oči, pak ti ho dlouze kouří a nakonec tě pomiluje? Tak se ozvi. Pošli mi SMS ve tvaru **LEO MARKETA** něco o sobě na č. **909 55 30**. Nebo zavolej na tel. **909 55 66 66** kód **8**.

Provozuje TOPIC PRESS s.r.o., info@topicpress.cz, cena 30 Kč/SMS, 55 Kč/min. Ilustrační foto

PŘIJĎ SI HO K NÁM VYHONIT!

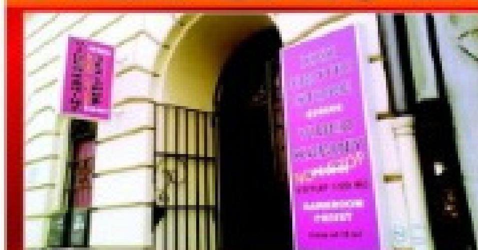

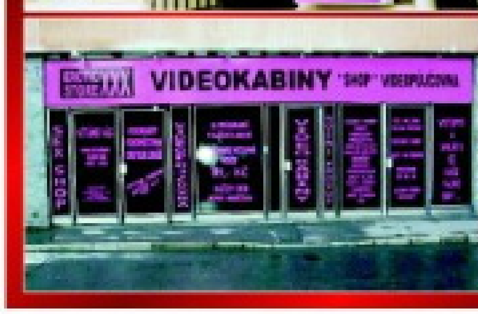

PORNOKABINY

VŠE, CO SI JEN DOKÁŽETE PŘEDSTAVIT.

Součástí PORNOKABIN je i prodejna erotického zboží.

ADRESY PRODEJEN + otevírací doby:

EROTIC STORE XXX

PRAHA 1, Hybernská 38
Po-Pá 9.00-06.00 hod.
So-Ne 12.00-06.00 hod.
Tel.: 224 219 882
NOČNÍ PROVOZ!

BRNO, Pellní 27
Po-Pá 9.00-21.00 hod.
So-Ne 11.00-21.00 hod.
Tel.: 543 254 094

OSTRAVA, Velká 2984/23 (vchod z Pivovarské ulice)
Po-Čt: 10.00-24.00
Pá: 10.00-02.00
So: 12.00-02.00
Ne: 12.00-24.00
Tel.: 596 112 634
NOČNÍ PROVOZ!

www.imar.cz

Celá ČR: Chceš poznat moji hladkou broskvičku? Jsem svobodná, 22 letá, štíhlá a chci pořádný sex bez zábran a to kdekoli. Napiš mi sms ve tvaru: **7BLANKA** + tvůj text a pošli na **909 0350**. Pošlu foto, ty mužeš také.

sms: 7BLANKA na 909 0350

Celá ČR: Ss, 29/166/59, prý hezká, ale sama, hledá přítele od 17 do 70 let k hezkému sexu u mě, nebo u tebe. Napiš mi sms ve tvaru: **10VLASTICKA** + něco o sobě a pošli na **909 0350**. Odpovím všem, za hezkou sms pošlu fotky na mobil.

sms: 10VLASTICKA na 909 0350

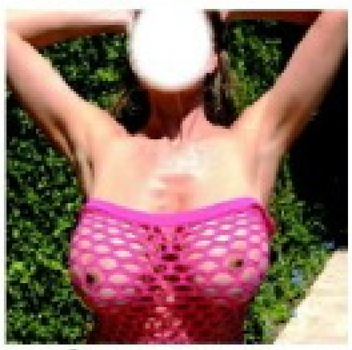

Celá ČR: Je mi 35, bydlím sama a jsem rozvedená. Ikdyž mám ohromná prsa a jsem velmi pěkná, tak jsem sex neměla celkem dlouho. Napiš mi sms ve tvaru: **39HANA** + text a pošli na **909 0350**. Fotky výměnou!

sms: 39HANA na 909 0350

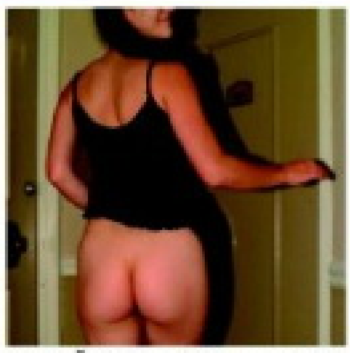

Celá ČR: Je mi 28 a protože jsem sex neměla velmi dlouho, podávám si inzerát touto cestou. Mám ráda prádélko, bydlím sama. Napiš mi sms ve tvaru: **34DIANA** + tvůj text a pošli na **909 0350**. Pošlu foto na mobil!

sms: 34DIANA na 909 0350

Celá ČR: Jsem Taťána, je mi 36, jsem rozvedená, bydlím sama na malé vesnici, chci to a nechci za to nic. Co víc si můžeš přát? Napiš mi sms ve tvaru: **38TATANA** + tvůj text a pošli na **909 0350**. Dělám si to skoro každý den, ukážu ti jak. Pošlu ti fotky!

sms: 38TATANA na 909 0350

CO VÁS ČEKÁ V PŘÍŠTÍM ČÍSLE:

LEO STAR MISSY MONROE

Rodiště Las Vegas, necelých sto sedmdesát centimetrů, dětský výraz ve tváři, první sexuální zkušenost ve dvanácti. Missy Monroe nemarní čas. Přes klasickou teeny-star se vypracovala na regulérní špičkovou porno-nabíječku.

POŘIĎTE SI DOKONALOU MILENKU

Nač to odkládat? Máte jedinečnou možnost zjistit, zda se na pomyslném žebříčku nabíječů nacházíte na špici mezi fajnšmekry a přeborníky, v pásmu šedého průměru nebo se krčíte někde dole, nebezpečně blízko trapných asexuálů, kteří se vymlouvají, že už se „vyřádili".

FANTAZIE LÍZÁTEK BEZ ZÁBRAN

Dostala se vám do spárů mladá samička a váháte, jestli na ni můžete vybalit své tajné fantazie a rozjet nějakou tu prasárničku? Neváhejte! Soulož, orál i anál má drtivá většina dnešních dvacítek dávno za sebou a touží poznat cokoliv, co ještě neznají. Někdy je to pěkná síla!

MILENKA MŮŽE ZKLAMAT, LEO NIKDY!

Ahoj jsem 24 letá končící studentka. Hledám touto cestou někoho pro občasné setkání. Nejdříve bychom mohliněkam zajít a uvidíme. Napiš sms: HELENA41 + text na 909 0350.

sms: HELENKA41 na 909 03 50

Ahojky, hledám přítele i kamaráda pro hezké chvíle, uvítám dlouhodobější nezávazný vztah, mám šanci ho najít? Napiš sms ve tvaru GABCA38 + text na číslo 909 0350.

sms: GABCA38 na 909 03 50

Ahojky! Hledám někoho, kdo mě pořádně očuká a nebude o tom jen mluvit. Mám to moc moc ráda! Pošli mi sms ve tvaru: IZABELA36 + text a pošli na 909 0350. Zkus to semnou a uvidíš!

sms: IZABELA36 na 909 03 50

Třeba pro partu mužů při kartách nebo kulečníku nabízím svoji nahou společnost. Zúčastním se hry, nebo udělám obsluhu. Pošli sms ve tvaru: DIANA52 + text na 909 0350.

sms: DIANKA52 na 909 03 50

Hledám muže s pořádným vybavením. Jsem 28 letá, štíhlá sexi brunetka, které není nic v sexu cizí. Pošli sms ve tvaru: ZANET32 + text na číslo 909 0350.

sms: ZANET32 na 909 03 50

Hledám přítele nejen na sex. Mám ráda jízdu na kole a přírodu. Ozve se sportovně kulturní kříženec? Napiš sms ve tvaru: JIRINA38 + text na číslo 909 0350. Ozvu se určitě všem.

sms: JIRINA38 na 909 03 50

ČASOPIS + DVD ZA STEJNOU CENU

ČESKÉ LOŽNICE A EXTÁZE UŽ NAVŽDY S DVD ZDARMA

Nyní vkládáme navíc DVD zdarma, tj. v ceně časopisu. Nezaplatíte ani korunu navíc a k tomu vám EXTÁZE nebo České ložnice přidají DVD zdarma!

Vdaná hledá muže 30-45 roků ke schůzkám v Brně. Nehledám partnera,ale někoho kdo má rád sex jako já. Schůzky možné jen diskrétně. Napiš sms ve tvaru RADANA16 + text na číslo 909 0350

sms: RADANA16 na 909 03 50

Jsem 33letá štíhlá kočička z jihu Moravy a hledám milého a pohledného chlapa se smyslem pro humor a kvalitní sexík. Pošli sms ve tvaru: EMA18 + text na 909 0350. Určitě odpovím všem a ráda.

sms: EMA18 na 909 03 50

Provozuje PSMS s.r.o. P.O. BOX 28, Praha 4, 50Kč/sms vč. DPH, www.AHAINFO.cz, Od 18+, www.platmobilem.cz

Příklad: JIRINA38 Jmenuji se Lukas a rad bych si s tebou povidal... a pošli na číslo 909 0350

NEJŽHAVĚJŠÍ KOČKY VE VAŠÍ TELEVIZI? NENÍ PROBLÉM!

LEO TV

www.leotv.cz

VŠE, CO JSTE CHTĚLI VĚDĚT O LEO TV, NAJDETE ZDE!

EXPRESS SEZNAMKA

Pošli sms ve tvaru:
přezdívka(mezera)text
a pošli na číslo 909 0350.
Příklad: PETA57 Ahoj, rad bych se seznámil. Jmenuji se Karel a je mi 30 let... a odešli na číslo 909 0350.

Jsem Sarlota a bydlím v Praze. Líbí se mi muži v uniformách. Najdu tě zde? Ozvi se. Napiš sms ve tvaru: SARLOT20 + text a pošli na číslo 909 0350.

Ahoj, je mi 19 let a toužím poznat sexuálního přítele pro nezávazný vztah. Napiš sms ve tvaru: SABINA38 + text a pošli na 909 0350.

Ahojky, já hledám a hledám a pořád tě nemůžu nějak najít. Hledám bohadství v duši. Napiš sms ve tvaru: JULCA22 + text a pošli na 909 0350.

Vdaná, se zájmy o hudbu a kulturu. Hledám inteligentního přítele se smyslem pro humor. Napiš sms ve tvaru: ILJA28 + text a pošli na 909 0350.

25 letá, prý pohledná brunetka,sportovní postavy, z Prachaticka, hledá přítele, který má rád sex. Napiš sms ve tvaru: VILMA21 + text a pošli na 909 0350.

PSMS s.r.o., P.O. BOX 68, Praha 4, 50Kč/sms vč. DPH, www.AHAINFO.cz, Od 18+, www.platmobilem.cz

VIBRO4YOU

POJĎTE SI KRÁSNĚ HRÁT

max do 1/13

HRAČKY

NEJNIŽŠÍ MOŽNÉ CENY

Doprava při nákupu nad 1111,- Kč ZDARMA!

OVĚŘENO ZÁKAZNÍKY

www.vibro4you.cz